

Sigloiy



**Bulletin
municipal
n°33**

2024

Sommaire

1 / Le conseil municipal 1

Le mot du maire	1
L'équipe municipale	2
Les commissions municipales	2
Les délégués des syndicats intercommunaux	3
La taxe foncière à Sigloy	3
Les travaux 2023	4
Les projets 2024	5
Sigloy connecté	5

2 / Renseignements administratifs 6

La mairie	6
Tarif des concessions dans le cimetière	6
Tarif location de la salle des fêtes	7
L'État civil 2023	7
Les démarches administratives	8
Recensement citoyen	9
Règlementations - Civisme	9
Urbanisme	10
CCL Communauté de Communes des Loges	11
SPANC Service Public d'Assainissement Non Collectif	11
SIAEP Syndicat Intercommunal d'Adduction en Eau Potable	12
SICTOM Syndicat Intercommunal de Collecte et de Traitement des Ordures Ménagères	13

3 / Vie locale 14

La paroisse	14
Transports	15
La bibliothèque municipale	16
Office du tourisme	17
Hébergements à Sigloy	18
Les commerçants de Sigloy	18
Les artisans et entreprises de Sigloy	19

4 / Vie scolaire 26

Syndicat Intercommunal d'Intérêt Scolaire Guilly/Sigloy	26
Regroupement scolaire Guilly/Sigloy	27
Collège « La Sologne » de Tigy	30

5 / Vie associative 31

Société des chasseurs de Sigloy	31
Association Culturelle de Sigloy	32
Association Gymnastique Volontaire	33
Sigloy Entente Tennis	33
Association de Parents d'Elèves (APE) Guilly/Sigloy	34
Comité des Fêtes de Sigloy	35
Compagnie des Archers du Val d'Or	36

6 / Sigloy en 2023 37

Sigloy en 2023	37
Agenda prévisionnel 2024	39

7 / Informations utiles 40

Séniors - Aide à la personne	41
Numéros utiles	42

Plan de Sigloy 44

1/ Le conseil municipal

Le tilleul

C'est un arbre au port harmonieux et au feuillage dense, dispensant une ombre fraîche en été. Il est facile à cultiver et peu exigeant.

Le tronc est court et le houppier arrondi, dense, ce qui lui donne un port assez caractéristique.

Les feuilles sont cordiformes (en forme de cœur), vert franc. La floraison est courte et intervient généralement en mai ou juin selon les espèces. Les petites fleurs blanches ou jaunes, réunies en grappes pendantes munies d'une longue bractée verte, très odorantes et mellifères, sont appréciées des abeilles.

Le tilleul est un arbre particulièrement durable : il peut vivre aisément 400 ans, voire davantage.

Les bienfaits du tilleul

Remède connu contre la nervosité, cette plante aurait d'autres bienfaits sur le système digestif, en calmant les digestions compliquées et les crampes intestinales, en luttant contre les douleurs musculaires liées aux courbatures ou contre les troubles respiratoires.

Le mot du maire

Mes chères concitoyennes, mes chers concitoyens,

Le mi-mandat vient de se terminer, nous le savons tous, les 3 années qui viennent de s'écouler, ne s'apparentent pas à un long fleuve tranquille, tant nous avons été secoués et bousculés dans un grand nombre de nos habitudes.

À cette crise sanitaire se sont rajoutés une crise économique, climatique, énergétique ainsi qu'un conflit international qui nous obligent, nous élus, à relever les défis de notre quotidien et à nous projeter dans l'avenir, malgré tout. En 2023, nous avons contrôlé nos coûts énergétiques et notre budget est maîtrisé.

Si nous devons penser à nos projets avec une certaine prudence, nous devons néanmoins garder une vision optimiste sur nos capacités à venir, faire encore progresser notre commune et servir nos concitoyens.

C'est bien dans cet esprit-là que nous avons avancé, avons répondu aux sollicitations et lancé des projets dont certains ont été réalisés. Je remercie le Conseil Départemental du Loiret pour leur subvention qui a permis de rénover complètement la garderie et une partie la toiture de la bibliothèque.

Nous avons réussi jusqu'ici à maintenir le soutien à nos associations, je remercie pleinement les Présidentes, les Présidents et les bénévoles pour avoir relancé la vie associative de notre commune.

Il est du rôle d'élu de savoir assumer ses choix avec responsabilité. L'année 2023, nous n'avons toujours pas augmenté le taux de la taxe foncière sur les propriétés bâties et non bâties, seul levier désormais, de la collectivité pour augmenter ses ressources et ajuster son budget, depuis la disparition de la taxe d'habitation.

Mais une collectivité n'avance jamais seule et je remercie les conseillers et plus particulièrement madame Villette, pour leur travail au quotidien, chacun dans leur rôle.

Je remercie également l'ensemble de nos agents, qu'ils soient techniques, administratifs et je souhaite la bienvenue à notre nouvelle secrétaire de mairie, Émilie Hanchin.

Les membres du Conseil Municipal se joignent à moi pour vous souhaiter une très belle année 2024 et une bonne lecture de ce bulletin.

Vincent ASSELIN
Maire

L'équipe municipale



Vincent ASSELIN
Maire



Caroline BARROS
1ère Adjointe



Dominique LELIÈVRE
2ème Adjoint



Michel MEUNIER
3ème Adjoint



Denise VILLETTE
4ème Adjoint

Les commissions municipales

Elles sont destinées à améliorer le fonctionnement du Conseil Municipal dans le cadre de la préparation des délibérations. Ce sont des commissions d'études. À Sigloy, les 6 commissions municipales se réunissent en fonction des différents projets.

Finances – Gestion du Personnel

Vincent ASSELIN
Caroline BARROS
Dominique LELIÈVRE
Anne MILLISCHER
Denise VILLETTE

Travaux - Voirie

Bernard ASSELIN
Denis BOURSIN
Hervé DESBOIS
Julio FAMILIAR
Paul MARCOIN
Michel MEUNIER
Hervé POTHIER

Risque Inondation

Caroline BARROS
Julio FAMILIAR
Olivier LEFAUCHEUX
Denise VILLETTE

Communication

Caroline BARROS
Dominique LELIÈVRE
Anne MILLISCHER
Denise VILLETTE

Appel d'Offres

Bernard ASSELIN
François CATHELIN
Julio FAMILIAR
Michel MEUNIER
Denise VILLETTE

Action Sociale

Marie-Ange BALDY
Dominique LELIÈVRE
Paul MARCOIN

Le maire est membre de droit de toutes les commissions municipales.

Recette : Infusion de Tilleul

Ingrédients :

Les fleurs de tilleul se récoltent en général au début de l'été.
Vous pouvez utiliser à la fois les fleurs et les feuilles de l'arbre.
Les fleurs ont un parfum plus intense, tandis que les feuilles apportent une saveur légèrement herbacée à la tisane.

Préparation :

- 1. Faire sécher les fleurs et feuilles pendant deux semaines au minimum en intérieur, en veillant à ce que l'exposition au soleil soit optimale.
- 2. Une fois cette étape finalisée, vous pouvez conserver vos fleurs dans un sac en papier pendant plusieurs mois, ou dans des bocaux en verre.

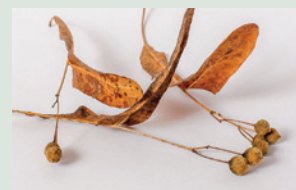

Les délégués des syndicats intercommunaux



Commission Locale d'Évaluation des Charges Transférées (C.L.E.C.T.)

Titulaire : Vincent ASSELIN
Suppléante : Caroline BARROS



Syndicat Intercommunal d'Adduction d'Eau Potable (S.I.A.E.P.)

Président : Michel MEUNIER
Titulaires : Vincent ASSELIN
Olivier LEFAUCHEUX
Suppléante : Caroline BARROS



Pôle d'Équilibre Territorial et Rural Forêt Orléans-Loire-Sologne (P.E.T.R.)

Titulaire : Dominique LELIÈVRE
Suppléant : Olivier LEFAUCHEUX
Site internet : foretorleans-loire-sologne.fr



Syndicat Intercommunal de Collecte et de Traitement des Ordures Ménagères (S.I.C.T.O.M.)

Titulaire : Michel MEUNIER
Suppléant : Paul MARCOIN
Site internet : www.sictom-chateaufort.fr



Syndicat Intercommunal d'Intérêt Scolaire de Guilly-Sigloy (S.I.I.S. de Guilly-Sigloy)

Vice-Présidente : Caroline BARROS
Titulaires : Vincent ASSELIN
Marie-Ange BALDY
Hervé POTHIER



Association Foncière de Remembrement de Sigloy (A.F.R. de Sigloy)

Délégués : Bernard ASSELIN
René COCHARD
Philippe LEFAUCHEUX



Comité National d'Action Sociale (C.N.A.S.)

Titulaire : Dominique LELIÈVRE
Suppléant : Hervé DESBOIS
Site internet : www.cnas.fr



Conseil de la Communauté de Communes des Loges (C.C.L.)

Titulaire : Vincent ASSELIN
Suppléante : Caroline BARROS
Site internet : www.cc-loges.fr

Correspondant Grippe Aviaire

Julio FAMILIAR

Correspondant Sécurité et Défense

Paul MARCOIN

Correspondant Prévention Routière

Anne MILLISCHER

La taxe foncière à Sigloy

Calcul de la taxe foncière

Cette année, la base (valeur locative) augmente pour tous de 7,1%.

C'est l'administration fiscale qui calcule la valeur locative de votre bien à partir des données que vous lui avez fournies.



La base est multipliée par le taux communal (43,42 %), les taux divers dont la taxe spéciale (0,392 %) auxquels s'ajoutent les frais de gestion (18€). La taxe foncière est l'addition des différents montants.

Taxe foncière sur le bâti à Sigloy

	Taux			
	Communal	Départemental	Spécial	Gestion
2020	24,86%	18,56%	0,275%	16
2021	43,42%		0,229%	17
2022	43,42%		0,237%	17
2023	43,42%		0,392%	18

Le taux communal n'a pas été augmenté depuis 2020.

Les travaux 2023

Travaux en régie :

Ces travaux ont été réalisés en interne par le service technique aidé des conseillers municipaux de la commission Travaux. Certains (*) ont été réalisés avec des matériaux ou produits restant de précédents travaux.

- **Presbytère** : peinture des portes et fenêtres *
- **Salle des fêtes** : rénovation du colombage *



- **Mairie** : rénovation du bureau du maire (peinture, papier peint) *
- **Église** : démoussage du toit des appentis *
- **Local Tennis** : démoussage du toit *
- **Terrain communal** : mise en place de pierres et plantation d'une haie, d'arbres fruitiers et d'ornement : **3 800 €**



Travaux subventionnés :

Garderie : isolation plafond, changement des 2 fenêtres de toit, remplacement des 2 portes extérieures, peinture, sol, électricité, plomberie : **35 780 €**



Bibliothèque : réfection et isolation du petit toit : **22 218 €**

Mairie : remplacement des gouttières : **10 884 €**



TRAVAUX SUBVENTIONNES

68 882 € TTC (57 402 € HT)

Demande de subvention

45 921 € (80% des travaux)

Subvention accordée

42 000 € soit 73 %

Reste pour la commune

26 882 € TTC



Travaux non subventionnés :

École : pignon du réfectoire : **1 960 €**

Salle des fêtes : nettoyage toiture : **295 €**

Mairie : nettoyage de la façade : **3 878 €**

TRAVAUX 2023

78 815 €

SUBVENTIONS

42 000 €

COÛT POUR LA COMMUNE

36 815 €



Les projets 2024

- **Cœur de village** : les premières consultations pour la maîtrise d'ouvrages et les appels d'offre pour les travaux seront lancés par la communauté de communes (CCL) courant 2024,
- Mise en place d'un système de **caméras de surveillance** sur la zone de tri des déchets et le parking de la salle des fêtes,
- **Connexion** de la mairie à la fibre et changement de la téléphonie,
- **Aménagement du terrain communal** : cheminement entre la route de la Tuilerie et l'école, création d'un terrain de boules.

Sigloy connecté

Panneau Pocket



VOUS ÊTES DÉJÀ **550** à suivre les actualités de SIGLOY sur PanneauPocket !

Pour celles et ceux qui ne l'ont pas encore fait, n'hésitez pas à installer l'application sur votre téléphone ou tablette pour recevoir en temps réel les infos et alertes

100% gratuit
100% anonyme
0% publicité

 Scannez-moi

- 1 Ouvrez votre application Play Store, App Store ou AppGallery sur votre téléphone ou sur votre tablette.
- 2 Tapez "PanneauPocket" dans la barre de recherche en haut de l'écran ou en bas à droite grâce à la loupe.
- 3 PanneauPocket apparaît en tête de liste. Cliquez sur "Installer" ou "Obtenir".
- 4 Il ne vous reste plus qu'à cliquer sur le  à côté de Sigloy pour recevoir ses notifications en temps réel.

BONNE UTILISATION !

PanneauPocket est disponible depuis un ordinateur sur app.panneaupocket.com



Le site internet

Le site internet de la mairie <http://www.sigloy.fr/> propose un agenda, des actualités, des pages d'information sur la mairie, les commerçants, les artisans, les entreprises, les associations et un annuaire. Il est mis à jour régulièrement.



2/ Renseignements administratifs



Le noyer

C'est un arbre précieux, il fut longtemps considéré comme arbre de vie. Il symbolise la mémoire du temps. Le noyer préfère la chaleur et le soleil à l'ombre. Il est l'arbre qui détient le savoir ancestral car le temps n'a pas de prise sur lui et qu'il plonge en pleine terre les racines de l'histoire. Le bois de noyer est un matériau précieux, raffiné et très ancien dans l'histoire du meuble et de l'art.

Un peu d'histoire :

Dans la mythologie grecque, le noyer était lié au roi des dieux de l'Olympe, Zeus. À sa naissance, le dieu a été confié par ses parents à la terre, dans une grotte. Dans cette grotte, il y avait un arbre appelé le noyer de Zeus. Il aurait eu des pouvoirs divins et aurait protégé le jeune dieu.

À l'âge adulte, lorsque Zeus renverse son père, c'est un symbole de réusite, car il avait toujours voulu le détrôner. À ce moment-là, le noyer est donc symbole de protection divine. Ainsi, dans la mythologie grecque, cet arbre est symbole de souveraineté et de puissance, mais il incarne aussi le lien entre la terre, le ciel et l'humanité.

La mairie

Coordonnées de la mairie :

2, route de Châteauneuf,
45110 Sigloy

Téléphone : 02.38.58.42.81

Courriel : mairie.sigloy@wanadoo.fr

Site internet : www.sigloy.fr



Ouverture au public :

- lundi, mardi, vendredi : de 9 h à 12 h et de 13 h à 16 h 45
- mercredi de 9 h à 12 h
- Jeudi : fermé au public
- Samedi de 10 h à 12 h (*le 1^{er} et le 3^{ème} samedi du mois*)

NOUVEAU

En cas d'urgence en dehors des horaires d'ouverture de la Mairie, vous pouvez joindre Monsieur le Maire ou un des adjoints au 06.49.85.36.42

Personnel municipal :

Accueil mairie et administration générale :

Émilie HANCHIN (temps complet)

Services techniques : Jean-Noël BLANC (temps complet)

Cindy PASSIGNY (temps partiel)

Nous souhaitons la bienvenue à Émilie Hanchin, notre nouvelle secrétaire de mairie.

Denise Villette, 4^{ème} adjointe, a assuré le secrétariat de la mairie entre le départ de Céline Martin et le recrutement de la nouvelle secrétaire. Nous la remercions pour son aide précieuse.



Tarif des concessions dans le cimetière

Les prix des concessions (caveaux, cavurnes) s'établissent comme suit :

Concession de 15 ans :	70 €
Concession de 30 ans :	130 €
Concession de 50 ans :	250 €
Occupation du caveau provisoire par jour :	3,50 €
Concession d'une cavurne de 15 ans :	70 €
Concession d'une cavurne de 30 ans :	130 €
Concession d'une cavurne de 50 ans :	250 €
Taxe de scellement d'urne :	50 €

Le règlement du cimetière est consultable en mairie.



Tarif location de la salle des fêtes

C'est un bâtiment pouvant accueillir 110 personnes.

Il comprend un hall d'entrée avec vestiaire, une salle de réception, une cuisine équipée, des toilettes. Vous avez à votre disposition 43 tables et 110 chaises. La vaisselle n'est pas fournie. La sonorisation et le vidéoprojecteur avec grand écran sont en option.

	Tarif commune	Tarif hors commune
Week-end	320 €	500 €
3 ^e jour	70 €	100 €
1 journée hors week-end	180 €	200 €
1/2 journée hors week-end	100 €	100 €
Location du matériel de vidéo	30 €	40 €
Location du matériel de sonorisation	30 €	40 €

Le tarif « commune » est strictement réservé aux contribuables et habitants de Sigloy.



Un formulaire de demande de location est à votre disposition au secrétariat de la mairie ou sur le site internet de Sigloy. Il peut être complété et renvoyé à l'adresse communication.sigloy@gmail.com ou déposé en mairie. Pour pouvoir louer la salle des fêtes, vous devrez à la signature du contrat fournir une attestation d'assurances ainsi qu'un chèque d'acompte correspondant à 50 % du montant total de la location. Un chèque de caution de 800 € sera nécessaire à la remise des clés.

L'État civil 2023

Naissances : en 2023 nous avons eu la joie d'accueillir :



BOUBAULT	Charly	le 03 janvier 2023
COPPOOLSE	Carel	le 03 janvier 2023
MARCOIN	Gloria	le 23 janvier 2023
MOSSET	Myriam	le 12 mai 2023
HARAUULT	Eléna	le 31 mai 2023
CHRISSOULAS	Priam	le 11 août 2023
BERTHON MONCELON	Shannon	le 31 août 2023
LAMY	Agathe	le 23 septembre 2023
HATTENBERGER VILAIN	Aurore	le 10 octobre 2023

Mariages : se sont mariés :



AUBERT Adrien	et CARROY Charlotte	le 19 mai 2023
DURAND Maxime	et FAURÉ Morgane	le 24 juin 2023

Décès : nous ont quittés :



BOIN	Didier	le 28 janvier 2023
BISI	Suzanne née LALLEAU	le 09 février 2023
ASSELIN	Liliane née SAVREUX	le 27 juin 2023
VARANNE	Lucette née ROBERT	le 22 août 2023

La doyenne de Sigloy

Léone VILAUME a fêté ses cent ans cette année. Née le 22 juillet 1923, aînée d'une fratrie de huit enfants, elle quitte l'école à 14 ans pour travailler et s'occuper de ses frères et sœurs.

En 1947, elle rencontre son époux Robert et ils auront deux enfants. Le couple s'installe à Sigloy en 1981, à l'heure de la retraite. Robert décèdera en 2013.

Léone VILAUME, centenaire alerte, vit toujours dans sa maison à Sigloy entourée de l'amour de ses enfants, ses cinq petits-enfants et ses trois arrière-petits-enfants.



Les démarches administratives



Pour vos démarches administratives, toutes les informations dont les pièces à fournir sont disponibles par téléphone au **3939** ou sur le site internet **www.service-public.fr**.

Vous pouvez également vous renseigner à l'accueil de la mairie.



Service-Public.fr

Les formalités qui se font en mairie à Sigloy :



Formalités pour un mariage *Gratuit*

→ Mairie du domicile ou de la résidence de l'un des futurs époux, 1 mois avant la date prévue.



Extrait ou copie d'acte de mariage *Gratuit*

→ Mairie du lieu de mariage.



Conclusion d'un PACS

Les couples qui souhaitent se pacser doivent s'adresser à la mairie de leur lieu de résidence commune (*Gratuit*) ou à un notaire (*Payant*).



Duplicata du livret de famille *Gratuit*

→ Mairie dans laquelle le premier livret a été édité.



Certificat de vie commune *Gratuit*

→ Mairie du domicile.



Légalisation de signature *Gratuit*

→ Mairie du domicile.



Reconnaissance prénatale *Gratuit*

→ À faire avant la naissance, dans toutes les mairies, présence des 2 parents.



Déclarer une naissance *Gratuit*

→ Mairie du lieu de naissance dans les 3 jours.



Extrait ou copie d'acte de naissance *Gratuit*

→ Mairie du lieu de naissance.



Déclarer un décès *Gratuit*

→ Mairie du lieu de décès, dans les 24 heures.



Extrait ou copie d'acte de décès *Gratuit*

→ Mairie du lieu de décès.



Inscription sur les listes électorales

→ Mairie du lieu de résidence. *Gratuit*



Permis de construire, d'aménager, de démolir *Gratuit*



Déclaration préalable de travaux, certificat d'urbanisme *Gratuit*

→ Mairie du domicile.



Déclaration de meublés de tourisme *Gratuit*

→ Mairie de la commune où est situé le meublé.

Recette : Gâteau aux noix

Ingrédients :

- 250g noix entières décortiquées
- 125g de beurre mou
- 15 cl de lait
- 1 sachet levure chimique
- 4 œufs
- 250 g de sucre en poudre
- 180 g de farine



Préparation :

1. Mixez les noix.
2. Séparez les blancs des jaunes d'œufs.
3. Dans un saladier, mélangez le beurre mou avec le sucre en poudre. Ajoutez les jaunes d'œufs. Lorsque

le mélange est bien homogène et lisse, ajoutez le lait, la poudre de noix, la farine, et la levure chimique. La pâte doit être assez épaisse.

4. Montez les blancs en neige ferme, puis incorporez-les délicatement à la pâte en deux fois. Remuez doucement à l'aide d'une maryse.

5. Préchauffez le four à 180°C/TH 6.

6. Versez la pâte dans un grand moule à gâteau beurré et fariné.

7. Enfouez pour 40 minutes de cuisson, jusqu'à ce que le gâteau soit bien doré. Laissez-le refroidir sur une grille avant de le déguster.

Recensement citoyen

C'est obligatoire !

Dès l'âge de 16 ans, présentez-vous en mairie muni de :

- votre carte d'identité
- votre livret de famille
- un justificatif de domicile

Après avoir fait votre recensement citoyen :

- Vous obtenez une **attestation de recensement**. Cette attestation est indispensable pour pouvoir vous inscrire avant l'âge de 18 ans à un examen (BEP, Bac...) ou un concours administratif en France.

- Vous êtes convoqué à la **journée défense et citoyenneté** (JDC). Il faut avoir fait la JDC (ou en avoir été exempté), pour pouvoir vous inscrire à partir de 18 ans à un examen (BEP, Bac...), ou à un concours administratif, ou à l'examen du permis de conduire en France. Cette obligation cesse à partir de votre 25^{ème} anniversaire.



- Vous êtes **inscrit automatiquement sur les listes électorales** dès votre 18^{ème} anniversaire et pourrez alors voter.

Règlementations - Civisme

TRAVAUX NUISANCES SONORES LES HORAIRES À RESPECTER



8H30 - 12H / 14H30 - 19H30
Les jours ouvrables

9H - 12H / 15H - 19H
Les samedis

10H - 12H
Les dimanches et jours fériés

Élagage Domaine Public

L'élagage des arbres, arbustes ou haies en bordure des voies publiques est **obligatoire** afin qu'ils ne gênent pas le passage des piétons, ne cachent pas les panneaux de signalisation (y compris la visibilité en intersection de voirie).

Chaque particulier (propriétaire ou locataire) doit tailler les végétaux débordants au-delà de sa limite de propriété (mur, clôture).

Les haies ne doivent pas empiéter sur le trottoir ou les fossés, les branches ne doivent pas toucher les conducteurs aériens d'électricité, de téléphonie, et l'éclairage public.

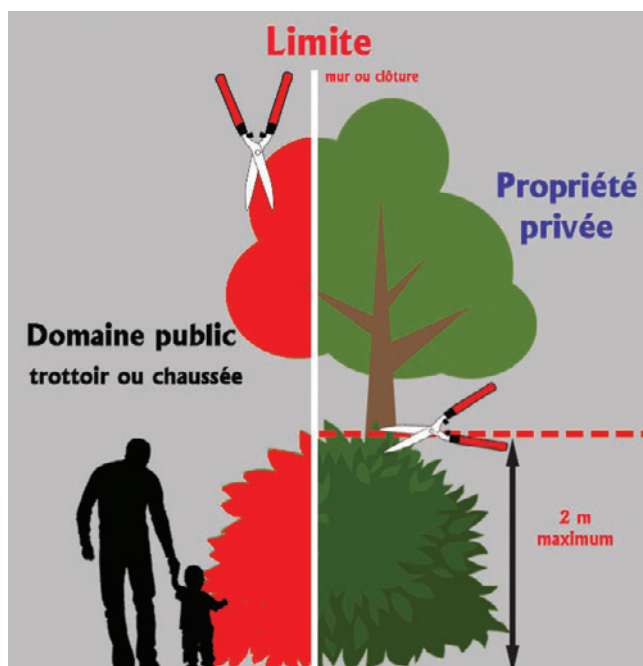

Le brûlage
des déchets verts à l'air libre est
interdit

Urbanisme

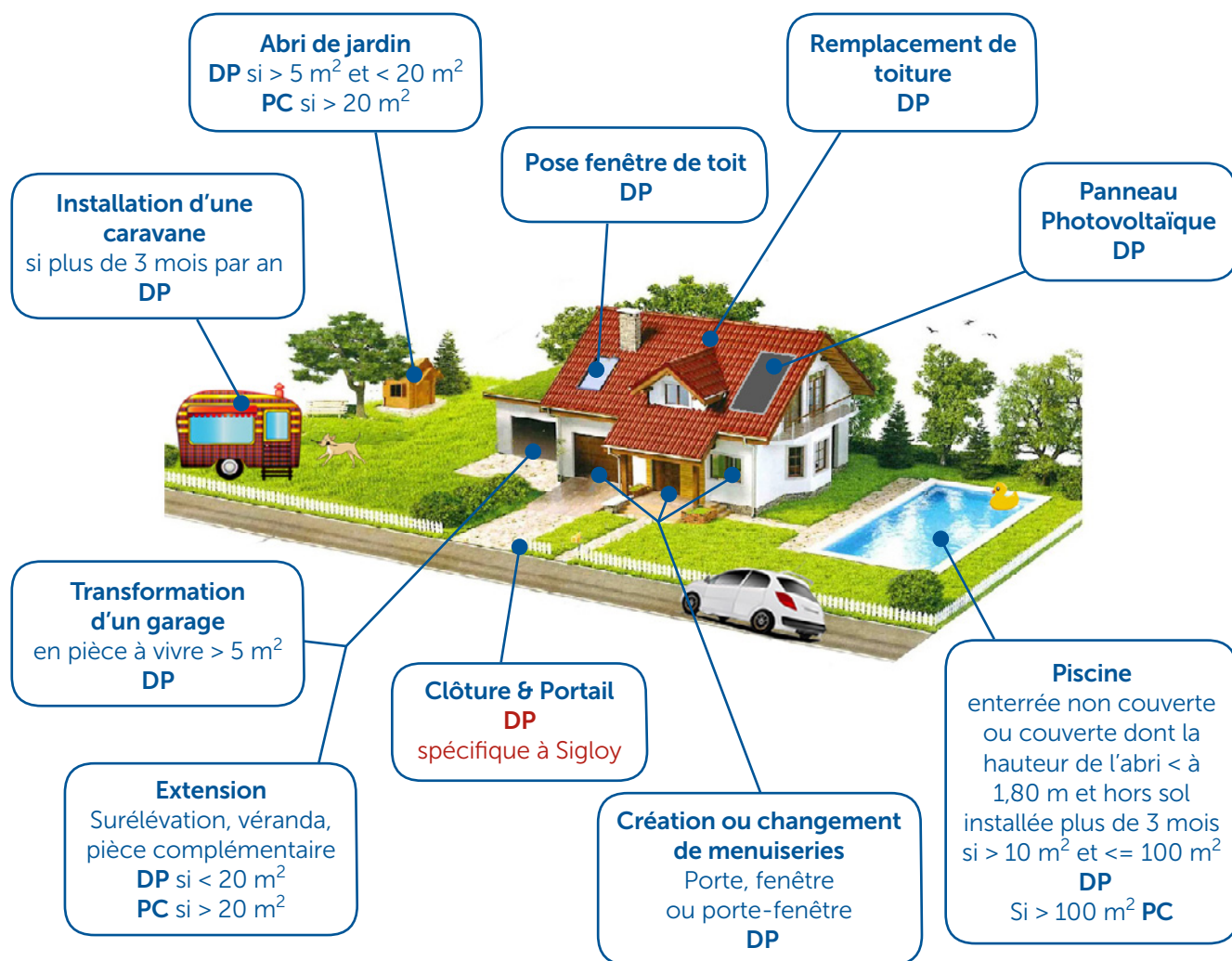

DP : Déclaration Préalable
PC : Permis de construire

Retrouvez toutes les demandes d'autorisation concernant l'urbanisme sur le site
<https://www.service-public.fr/particuliers/vosdroits/N319>
ou demandez les informations au secrétariat de la mairie afin de connaître les règles applicables en zones inondables et imposées par le PPRI (Plan de Prévention des Risques d'Inondation).

Demande au format papier à déposer au secrétariat de la mairie ou envoyer par courrier postal.

Pour faire une déclaration numérique :
<https://ccdesloges.geosphere.fr/guichet-unique>

Quelques chiffres pour 2023

- 31 demandes de certificats d'urbanisme
- 16 demandes de déclaration préalable de travaux
- 6 demandes de permis de construire



D'où vient l'expression « à la noix » ?

À la noix est une expression qu'on ajoute après un nom pour indiquer la mauvaise qualité de la chose désignée. Une idée à la noix est une mauvaise idée par exemple. Cette expression serait une déformation du mot alénois. Le cresson alénois est une

variété de cresson au goût très âcre, qu'on ajoutait autrefois dans les salades pour leur donner plus de saveur mais qui rendait la salade piquante et amère. Alénois serait alors devenu synonyme de mauvais. Le mot se serait déformé en à la noix autour de 1900.

La Communauté de Communes des Loges regroupe 20 communes, 42 635 habitants sur 550 km² :



Bouzy-la-Forêt
Châteauneuf-sur-Loire
Combreux
Darvoy
Donnery
Fay-aux-Loges
Férolles
Ingrannes
Jargeau
Ouvrouër-les-Champs

Saint-Denis-de-l'Hôtel
Saint-Martin-d'Abbat
Sandillon
Seichebrières
Sigloy
Sully-la-Chapelle
Sury-aux-bois
Tigy
Vienne-en-Val
Vitry-aux-Loges.

Siège de la Communauté de Communes des Loges

54 Rue du Clos Renard,
45110 Châteauneuf-sur-Loire
Téléphone : 02.38.46.99.66
Site internet : www.cc-loges.fr

Horaires d'ouverture

Lundi et jeudi : 08 h 30 à 12 h 30 et 13 h 30 à 17 h 30
Mardi : 08 h 30 à 12 h 30
Mercredi : 13 h 30 à 17 h 30

C'est le moment de rénover votre logement !

Bénéficiez de 25% à 80% d'aides publiques pour la rénovation de votre logement.



La Communauté de Communes des Loges s'est engagée en 2023 dans une Opération Programmée d'Amélioration de l'Habitat (OPAH) aux côtés de l'Agence nationale de l'habitat (ANAH) et du Département du Loiret. L'accompagnement des propriétaires occu-

pants et des propriétaires bailleurs dans la rénovation de leurs logements a été confié à SOLIHA Loiret.

En 2023, 10 projets situés sur 6 communes de la CCL, ont déjà bénéficié de **36% à 74% de financements** pour la réalisation de leurs travaux.

En 2024, les priorités nationales sont mises sur la rénovation des passoires énergétiques avec des aides revues à la hausse.

Vous envisagez de faire réaliser des travaux de rénovation énergétique, de rénovation globale, de sortie de vacance... n'hésitez pas à poser vos questions pour connaître les aides auxquelles vous seriez éligibles : SOLIHA Loiret, 02 38 77 84 89, contact.loiret@solihha.fr

Communauté de Communes des Loges
Opération Programmée Amélioration HABITAT
C'est le moment de rénover !
Bénéficiez d'aides pour rénover votre habitat
CONSEILS TECHNIQUES | AIDES FINANCIÈRES | ACCOMPAGNEMENT ADMINISTRATIF
02 38 77 84 89
SOLIHA contact.loiret@solihha.fr

SPANC Service Public d'Assainissement Non Collectif

Service Public d'Assainissement Non Collectif (SPANC)

54 Rue du Clos Renard,
45110 Châteauneuf-sur-Loire
Téléphone : 02.38.46.04.93
Courriel : spanc@cc-loges.fr

Le SPANC est un service public local chargé de conseiller et accompagner les particuliers dans la mise en place de leur installation d'assainissement non collectif et de contrôler les installations d'assainissement non collectif.



Créé en 1962, ce syndicat a pour but la distribution de l'eau potable aux habitants des communes de Sigloy et d'Ouvrouër-les-Champs.

Composition du bureau du Comité Syndical :

Président : Michel MEUNIER (Sigloy)

Membres titulaires Sigloy :

Vincent ASSELIN

Olivier LEFAUCHEUX

Vice-Président : Olivier GALLIOT (Ouvrouër-les-Champs)

Membres titulaires Ouvrouër-les-Champs :

Laurence MONNOT

Florent GOUT

Informations pratiques :

Secretariat : Permanence le mercredi de 9 h à 12 h en mairie d'Ouvrouër-les-Champs, 2 route de Vienne.

Madame Geneviève LEROUX-BACHELET.

Courriel : siaep.sigloyouvrouer45@gmail.com

Fontainier : Monsieur Jean-Luc DEDYKERE.

Téléphone : 09.77.54.19.42

Téléphone : 06.85.60.94.50

Tarifs de l'eau 2023 / 2024 (TVA 5,5) :

- 1,30 € HT le m³
- 0,83 € HT le m³ au-delà de 300 m³/an pour les entreprises classées en catégorie « agricole »

Depuis le 1^{er} janvier 2009, s'y ajoute une redevance pour pollution d'origine domestique, reversée par l'Agence de l'Eau Loire-Bretagne, de **0,23 €/m³ d'eau facturé.**

Abonnement de compteurs :

Tarif annuel HT	Dimension compteur
22 €	15 mm
29 €	20 mm
40 €	30 mm
64 €	40 mm
96 €	60 mm
198 €	100 mm

Nous demandons à tous les abonnés de bien vouloir **dégager et nettoyer leur citerneau**, et d'être attentifs à **faciliter la tâche du fontainier** notamment, en taillant les haies situées autour du citerneau avant son passage pour relever les compteurs.

Les abonnés qui ne respecteront pas ces consignes se verront facturés des travaux occasionnés.

Le relevé des compteurs d'eau s'effectue au mois de mars. Nous vous en informons par voie de presse, sur le site internet, par message sur l'application « Panneau Pocket » et en affichage dans les Mairies de Sigloy et Ouvrouër-les-Champs.

Depuis 2012, il vous est possible de régler vos factures d'eau par carte bancaire sur Internet. Vous disposez de toutes les informations utiles relatives à ce service sur vos factures d'eau.

Travaux réalisés en 2023 :

- Changement de la porte du château d'eau
- Installation d'un garde-corps à l'intérieur du château d'eau
- Changement de compteurs d'eau
- Purges et nettoyage du château d'eau

Les dépenses globales en travaux d'entretien et de réparations du réseau s'élève pour l'année à 5 634 € HT.

Travaux prévus en 2024 :

- Changement de compteurs d'eau
- Changement de canalisations dans le cadre des travaux « Cœurs de village » sur les 2 communes
- Les compteurs de diamètre 30 ou 40 seront remplacés par des compteurs dimensionnés en fonction de la consommation réelle.



Vous déménagez ?

Communiquez impérativement au secrétariat du SIAEP le relevé de votre compteur à votre départ ainsi que votre nouvelle adresse.

Vous vous installez ?

Remplissez impérativement la fiche d'abonnement au réseau d'eau potable téléchargeable sur le site de la Mairie d'Ouvrouër-les-Champs (www.ouvrouer-les-champs.fr) ou sur demande auprès du secrétariat du SIAEP.



Infos pratiques

SICTOM
région de Châteauneuf-sur-Loire

Adresse: SICTOM de Châteauneuf-sur-Loire
ZI Saint Barthélémy
BP97- 41 110 CHATEAUNEUF-SUR-LOIRE

Contact: sictom@sictom-chateauneuf.fr
sictom-chateauneuf.fr

Accueil:
Lundi : 9h - 13h et 14h - 17h
Mardi : 9h - 13h et 14h - 18h30
Mercredi : 9h - 13h
Jeudi : 9h - 13h et 14h - 17h
Vendredi : 9h - 13h

Vous pouvez prendre rendez-vous en ligne sur clickRdv.fr

f Sictom de la région de Châteauneuf-sur-Loire

Jour de Collecte à Sigloy
Le lundi après-midi. Vous devez sortir votre poubelle le lundi avant 12 h.



Jours et heures d'ouverture des déchèteries

Châteauneuf-sur-Loire et Jargeau :

Mardi, mercredi, vendredi, samedi :
9 h - 12 h et 13 h - 17 h

Lundi et jeudi : 13 h - 17 h

Vienne-en-Val :

Mardi, samedi : 9 h - 12 h
et 13 h - 17 h

Mercredi :
Du 1^{er} avril au 31 octobre :
13 h - 17 h

Du 1^{er} novembre au 31 mars :
fermé

Vendredi : 13 h - 17 h

Pendant les jours fériés, toutes les déchèteries sont fermées.



Facture numérique

Nouveau !

Mode d'emploi pour votre e-facture !

Le compte personnel évolue et intègre de nouvelles fonctionnalités.
A l'ère du tout au numérique, la facturation ne déroge pas à la règle : elle se dématérialise et devient la e-facture !

Étape I
Pour souscrire à ce service, il suffit d'en faire la demande via **uniquement** votre compte personnel.

Étape II
Se diriger vers la rubrique « mon dossier » puis « mes demandes ».

Étape III
Cliquez sur « Souscription à la dématérialisation des factures » dans la colonne « Action » à gauche de votre écran.

Étape IV
Remplir les champs obligatoires.

Étape V
Dès votre souscription, un email de confirmation vous sera envoyé à l'adresse mail renseignée !



SERVICE DE BROYAGE DES VÉGÉTAUX À DOMICILE **30€**

SUR RENDEZ-VOUS
sictom@sictom-chateauneuf.fr
Plus d'infos sur sictom-chateauneuf.fr

3/ Vie locale



Le chêne abandonné d'Anatole France

Dans la tiède forêt que baigne un jour vermeil,
Le grand chêne noueux, le père de la race,
Penche sur le coteau sa rugueuse cuirasse
Et, solitaire aïeul, se réchauffe au soleil.

Du fumier de ses fils étouffés sous son ombre,
Robuste, il a nourri ses siècles florissants,
Fait bouillonner la sève en ses membres puissants,
Et respiré le ciel avec sa tête sombre.

Mais ses plus fiers rameaux sont morts, squelettes
noirs
Sinistrement dressés sur sa couronne verte ;
Et dans la profondeur de sa poitrine ouverte
Les larves ont creusé de vastes entonnoirs.

La sève du printemps vient irriter l'ulcère
Que suinte la torpeur de ses âcres tissus.
Tout un monde pullule en ses membres moussus,
Et le fauve lichen de sa rouille l'enserme.

Sans cesse un bois inerte et qui vécut en lui
Se brise sur son corps et tombe. Un vent d'orage
Peut finir de sa mort le séculaire ouvrage,
Et peut-être qu'il doit s'écrouler aujourd'hui.

Car déjà la chenille aux anneaux d'émeraude
Déserte lentement son feuillage peu sûr ;
D'insectes soulevant leurs élytres d'azur
Tout un peuple inquiet sur son écorce rôde ;

Dès hier, un essaim d'abeilles a quitté
Sa demeure d'argile aux branches suspendue ;
Ce matin, les frelons, colonie éperdue,
Sous d'autres pieds rameux transportaient leur cité ;

Un lézard, sur le tronc, au bord d'une fissure,
Darde sa tête aiguë, observe, hésite, et fuit ;
Et voici qu'inondant l'arbre glacé, la nuit
Vient hâter sur sa chair la pâle moisissure.

La paroisse

Contact : Presbytère de Châteauneuf-sur-Loire,
12, rue Mignerons, 45110 Châteauneuf-sur-Loire
Téléphone : 02.38.58.40.12.



La paroisse de Sigloy fait partie du secteur Tigy qui comprend les clochers de Tigy, Neuvy-en-Sullias, Guilly, Sigloy, Vannes-sur-Cosson et Vienne-en-Val. Ce secteur fait partie du groupement paroissial Châteauneuf-Tigy.

Le Père Olivier MUSABE en est le responsable.
Téléphone : 07.86.29.34.26
Courriel : musabeolivier@yahoo.fr

Cérémonies : Baptêmes, mariages, obsèques peuvent être célébrés en notre église, après pré-entente avec la paroisse.
Vous devez contacter le presbytère.



Pour retrouver les horaires des célébrations
<https://messes.info/horaires/45>



Rezo Pouce / Mobicoop

L'autostop au quotidien, c'est gratuit et convivial. Télécharger l'application Mobicoop sur votre téléphone pour découvrir les bornes près de chez vous.

Sur cette application, vous pourrez également trouver des trajets de covoiturages.

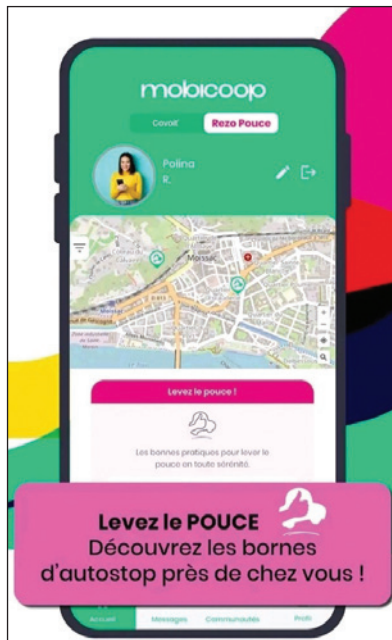

Levez le POUCE
Découvrez les bornes d'autostop près de chez vous !

Rémi+ à la demande

Vous souhaitez vous rendre au Centre régional de santé de Jargeau ? à la Maison de santé de Châteauneuf-sur-Loire ? ou tout simplement besoin de faire vos courses sur le marché ?

Dans toutes les communes de la CCL, vous pouvez être pris en charge à votre domicile le mercredi après-midi et/ou le vendredi matin, en fonction de la commune de votre destination.

Vous pouvez faire vos courses au marché, chez les commerçants, faire quelques brasses dans l'une de nos 2 piscines, vous rendre chez votre médecin sans utiliser votre véhicule.

Pour seulement 3€ le trajet, en réservant jusqu'à 17 h la veille de votre déplacement, vous pouvez bénéficier de ce service de transport pour la desserte des lieux suivants :

Jargeau : le mercredi de 14 h à 16 h :

- Halles (marché),
- Centre Régional de Santé,
- Auchan
- La Piscine

Châteauneuf-sur-Loire : le vendredi de 9 h 30 à 11 h 30 :

- Maison de santé pluridisciplinaire
- Place de la Halle
- Piscine
- Super U

ZOOM SUR

Rémi+ à la demande

ACCESSIBLE À TOUS LES HABITANTS DU SECTEUR !

JARGEAU

CHÂTEAUNEUF-SUR-LOIRE

LA PRISE EN CHARGE S'EFFECTUE À VOTRE DOMICILE

J'HABITE JE VAIS

RÉMI + À LA DEMANDE
VOUS EMMÈNE VERS LA COMMUNE PRINCIPALE DE VOTRE SECTEUR

Appelez le centre de relations usagers Rémi, au
0 806 70 33 33 Service gratuit + prix appel

du lundi au samedi de 6 h à 20 h

Les réservations doivent être effectuées au plus tard la veille du déplacement avant 17 h. Pour le lundi, pensez à réserver dès le vendredi avant 17 h.

Tarif : 3 € (6 € l'aller-retour)
Les cartes Rémi Liberté sont acceptées.

Plus d'informations sur www.remi-centrevalde Loire.fr

JOURS	ALLER ARRIVÉE À	POINTS D'ARRÊTS	RETOUR DÉPART DE
MERCREDI	14 H	JARGEAU	16 H
		HALLES	
		CENTRE REGIONAL DE SANTE	
		AUCHAN PISCINE	
VENDREDI	9 H 30	CHÂTEAUNEUF-SUR-LOIRE	11 H 30
		MAISON DE SANTE PLURIDISCIPLINAIRE	
		PLACE DE LA HALLE	
		PISCINE SUPER U	

Les horaires de prise en charge et de retour à domicile seront confirmés par le centre de réservation.

La bibliothèque municipale

La bibliothèque est ouverte à tous (habitants de Sigloy ou non). Pour emprunter des documents, l'inscription est gratuite sur présentation d'une carte d'identité et d'un justificatif de domicile de moins de 3 mois.

Adresse : 8, route de Châteauneuf **Site internet :** <http://mabib.fr/sigloy> **Courriel :** biblio.sigloy@gmail.com

Horaires d'ouverture : Mercredi de 16 h 30 à 18 h - Samedi de 10 h à 12 h



Depuis mars 2022, la gestion de la bibliothèque a été confiée à l'association « Lire à Sigloy » qui s'investit pour que tous les habitants de Sigloy et des villes alentours puissent avoir un accès gratuit à la culture. Une équipe de 7 bénévoles se relaie pour vous accueillir durant les horaires d'ouverture.

Tous les mois, la bibliothèque enrichit sa collection avec de nouveaux ouvrages récents qui plairont aux petits comme aux grands.

L'espace a été réaménagé et réorganisé par tranche d'âge. La bibliothèque propose des prêts de livres, CD musicaux, DVD et livres audio.

En 2023, l'association a agrandi le fonds documentaire avec : 76 romans adultes, 89 livres jeunesse, 37 bandes dessinées jeunesse et 8 documentaires jeunesse. À cela s'ajoutent de nombreux dons qualitatifs qui permettent à la bibliothèque d'agrandir sa sélection d'ouvrages.

Aujourd'hui la bibliothèque propose 3100 références dont 1200 prêtées par la Bibliothèque départementale du Loiret.

La bibliothèque a proposé 4 animations dans l'année.

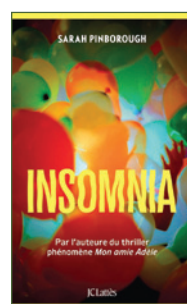
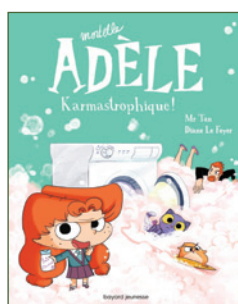
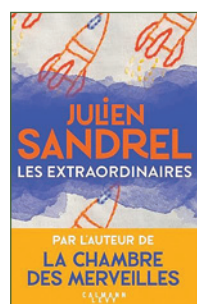
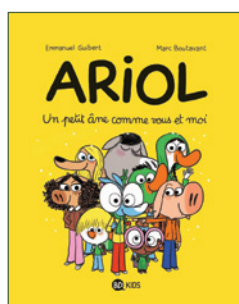
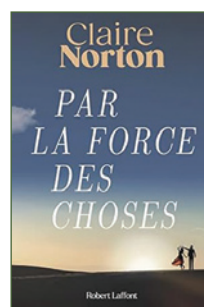
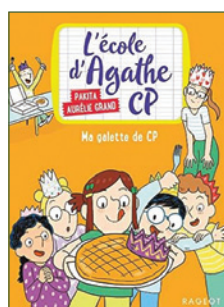
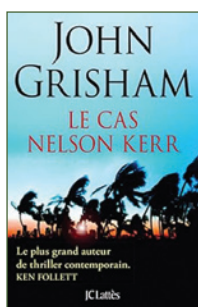
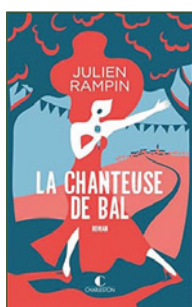

La bibliothèque recherche des bénévoles pour assurer les horaires d'ouverture et l'animation des ateliers.

2023 : UN BON CRU TOURISTIQUE !

En effet, 2023 fût une bonne saison touristique, tant par la fréquentation de nos bureaux d'accueil que chez les professionnels du tourisme : campings, hébergeurs, restaurants, acteurs du loisir... Fer de lance de notre territoire touristique, la Loire à Vélo séduit de plus en plus d'adeptes du slow tourisme, dans un cadre naturel authentique et préservé.

L'équipe de votre Office de Tourisme s'est mobilisée tout au long de l'année pour renseigner nos visiteurs, dans et hors les murs, afin de leur donner envie de prolonger leur séjour dans notre belle région. C'est aussi l'objectif des randonnées de découverte et des visites patrimoniales que l'équipe et des bénévoles proposent durant la saison : montrer toute la richesse et la diversité des atouts de notre territoire.

Enfin, puisque nous abordons une nouvelle année, je formule des souhaits sincères pour que 2024 soit une belle année pour le tourisme et, au nom de toute l'équipe de l'Office, je vous présente mes meilleurs vœux de santé et de bonheur.

Françoise Malherbe, Présidente

SORTEZ, C'EST L'ÉTÉ !

NOUVELLE ÉDITION EN 2024

En 2023, comme chaque année, l'Office de Tourisme a organisé une série de randonnées-découverte. Les « Randos de Flo » proposaient des parcours sur 4 nouvelles communes. Des visites guidées, -notamment par des bénévoles-

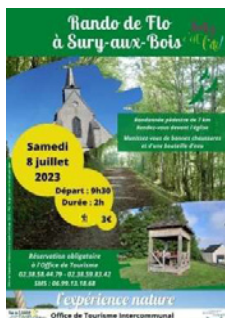

sur l'histoire de Châteauneuf-sur-Loire, Donnery et Jargeau ont également été proposées. 200 personnes environ ont profité en 2023 de ce programme de balades et de visites. **Rendez-vous à l'été 2024 pour de nouvelles découvertes, dans de nouvelles communes et des visites de villes**

toujours très appréciées.

ABONNEZ-VOUS À L'OTInfos

Notre bulletin mensuel des fêtes, manifestations et animations. Envoyez-nous votre adresse mail, vos nom et prénom et commune et le tour est joué !
tourisme@valde Loire-foretdorleans.com

DES CIRCUITS VÉLO A TESTER



Les Loges à vélo, vous connaissez ?

Créés et aménagés par la Communauté de communes des Loges, ces 6 boucles et circuits



suivent, pour la majeure partie d'entre d'eux, des routes à faible circulation, à travers bois et champs, que vous pourrez parcourir en famille et à votre rythme... Les itinéraires proposés vont de 14 km à 31 km pour le plus long, ils sont balisés et scénarisés pour certains. Profitez de ces excursions pour redécouvrir notre beau territoire, son histoire locale et les personnages célèbres qui l'ont marqué de leur empreinte, à l'instar de Maurice Genevoix ou Petit Pierre. Allez tous en selle ! Plaquette et circuits disponibles dans nos bureaux d'accueil et sur le site de l'office

7 EN FAMILLE :

DEMANDEZ LE PROGRAMME !



① Une journée en famille



7 journées à thème en famille à adapter ou modifier à l'envi, pour avoir des idées de visite, loisirs et circuits à la journée. Alors, vous venez passer quelques jours dans notre région ou vos petits-enfants

viennent en vacances ? Choisissez votre parcours parmi les 7 propositions : « Bain de nature », « Plongée dans l'histoire », « Comme à la mer », « Sur les pas des mariners », « Du côté de Jeanne d'Arc », « Histoire et pêche », « À fond la forme ».



AU FIL DE L'AGENDA



Vous aimez vous divertir, sortir et mieux profiter de vos week-ends ou de vos vacances ? Votre Office de Tourisme met à votre disposition un agenda des animations et sorties : recherche par commune ou par date.

Hébergements à Sigloy

Vous avez réservé la salle des fêtes pour votre anniversaire, votre mariage ... et souhaitez loger vos invités sur place. Vous recevez de la famille, des amis et ne pouvez pas loger tout le monde chez vous. Vous trouverez à Sigloy quelques gîtes confortables et accueillants.

Gîte des Courtils

4 route d'Ouvrouer
Hébergement de 5 personnes
Téléphone : 06.76.35.37.40
Courriel : 0676353740@orange.fr
Réservation : Gites de France

Gîte des Vallées

91 route des vallées
Hébergement de 6 personnes,
Téléphone : 06.87.02.32.66
Courriel : aldi45@live.fr
Réservation : AirBnb

Gîtes du Cheval Rouge

8 route des Grands Rus

La maison des Mousquetaires

Hébergement de 11 personnes
Les Mousquetaires et les Agneaux réunis forment le gîte du Cheval Rouge pour un hébergement de 15 personnes.
Téléphone : 06.09.63.50.65
Courriel : Contact@gite-du-cheval-rouge.fr
Site : <https://www.gite-du-cheval-rouge.fr/>
Réservation : Gites de France

Les Agneaux

Hébergement de 4 personnes

Les commerçants de Sigloy

Ferme de Corneboeuf

Vente de farines et de pâtes produites au moulin de la ferme

Le 1^{er} et 3^{ème} vendredi de chaque mois
de 16 h 30 à 19 h

Boutique en ligne et Drive sur le site Internet
125, route de la Malvaudière
Téléphone : 06.31.58.79.96
Courriel : fermedecorneboeuf@outlook.fr
Site : www.fermedecorneboeuf.fr

La ferme de la Mestinière

Vente de légumes, fruits et produits locaux

Mardi au vendredi de 9 h 30 à 12 h 30 et de 15 h à 19 h, samedi de 9 h 30 à 12 h 30 et de 15 h à 18 h, dimanche matin de 9 h 30 à 12 h 30

13, route d'Ouvrouër
Téléphone : 06.98.41.53.74
Courriel : lafermedelamestiniere@gmail.com

La journée de Sigloy

Boulangerie - Pâtisserie

Du mardi au vendredi de 7 h à 13 h 15 et de 16 h à 19 h, samedi et dimanche de 7 h à 13 h.

Fermé le lundi
18, rue de Guilly
Téléphone : 02.38.22.03.23

Pêcheurs de Loire

Vente de produits transformés de la pêche

Vendredi de 14 h à 19 h et le samedi de 9 h à 13 h

Bruno GABRIS
120, route de Marmain
Téléphone : 06.86.58.98.77
Courriel : contact@pecheursdeloire.fr
Site : <http://pecheursdeloire.pro-tpe.fr/>



À 21 ans, Constance Lefaucheur a ouvert sa boutique la « Ferme de La Mestinière » afin de proposer un vaste choix de produits locaux dans un même lieu. On y retrouve les productions de ses parents Olivier et Florence Lefaucheur (pommes de terre, oignons, betteraves rouges, échalotes et asperges), les légumes de Brigitte et Pascal Aubier (Guilly), des serres Transon (Ouvrouër Les Champs), du GAEC Les Sapins (Tigy) et de l'exploitation Les Marais (Sandillon). En plus de ces fruits et légumes frais, Constance propose des fromages, saucissons, glaces et un bel assortiment de produits locaux (terrines, pâtés, huile de Colza, chips, pâtes et farine de Sigloy, limonades, sirops, tisanes, vin ...). Une formule de « panier de légumes » hebdomadaire et de colis de viandes sur commande viennent compléter l'offre.

De quoi faire son marché tous les jours dans un lieu convivial et ouvert toute la journée !



Les artisans et entreprises de Sigloy

AM'FER

Fabrication et transformation de meubles et objets de style industriel.

101-103, route de Marmain,
45110 SIGLOY
Téléphone : 06.23.54.51.87
Courriel : amfer.creations@gmail.com
Site : <https://www.am-fer.fr/>

Atelier Smart Architecture

Architecte

40, route de la tuilerie
Sandrine MARTIN reçoit sur rendez-vous
Téléphone : 02.38.56.07.49 et 06.87.20.59.70
Courriel : sandrinemartinarchitecte@gmail.com

Batibois

Constructeur bois

Sur rendez-vous du lundi au samedi de 8 h à 18 h et le samedi de 8 h à 12 h
Jonathan Delesalle
44, route de Tigy
Téléphone : 06.18.37.39.11
Courriel : jd.batibois@gmail.com
Site : <https://batibois.cleasite.fr/>

Chris Services

Nettoyage / Ravalement - Peinture / Décoration - Multi-services

Christophe Baheux est à votre disposition pour vous conseiller et vous proposer des solutions adaptées à vos projets de rénovation.
Téléphone : 06.25.77.84.74
Courriel : christophe.baheux@gmail.com

CO. PI Assistance

Services administratifs combinés de bureau

Corinne PICARD
105, route de Neuvy
Téléphone : 02.38.46.23.93 et 06.75.65.31.88

Entre Loire et jardins

Création et entretien des extérieurs : Plantations, Engazonnement, Pavage, Dallage, Clôture, Arrosage automatique

133, Route des vallées
Téléphone : 06.21.95.41.36
Courriel : entreloireetjardins@gmail.com
Site : <https://entreloireetjardins.fr/>

JD Paysages

Entretien jardin - Petites créations - Tonte - Taille - Ramassage des feuilles - Clôtures

Jérémy David
Téléphone : 07.86.57.08.56
Courriel : jdpaysages@outlook.fr

JPP Service

Électricien - chauffagiste - climatiseur

Jean-Paul PICARD
105, route de Neuvy
Téléphone : 02.38.46.23.93. et 06.84.78.30.20
Courriel : picard1@bbox.fr

Passeurs de Loire

Balades en bateaux

Jean-Philippe VANLAUWE
La Tuilerie
Téléphone : 06.74.54.36.61
Courriel : passeursdeloire@yahoo.fr
Site : <http://www.passeursdeloire.fr/fr/>

P.H.V. Bois

Négociant en bois

Du lundi au vendredi de 8 h à 12 h et de 14 h à 17 h 30
115, route de Tigy
Téléphone : 02.38.66.27.39
Courriel : eco.bois.centre@orange.fr
Site : <https://www.phvbois.com/>

Richard MASSON

Espaces verts, bricolage maison

10, impasse de la Noue
Téléphone : 06.31.77.07.35
Courriel : richardmasson@sfr.fr

SIC Imprimerie 45

Pré-pressé - Impression - Numérique - Offset - Façonnage

27 Route de la Malvandièrre
Téléphone : 02.38.58.63.63 et 06.82.56.05.63
Courriel : s-i-c@orange.fr
Site : www.sic-imprimerie.fr



SARL
BOUHOURS

chauffage

plomberie

pompe à chaleur

solaire - photovoltaïque

électricité

climatisation

couverture

www.bouhours.fr

Z.I. Saint-Barthélémy - 66, rue du Clos Renard
45110 CHATEAUNEUF SUR LOIRE - tél 02 38 58 44 76

PHV BOIS, votre spécialiste construction bois dans le Loiret



A l'écoute de vos
envies depuis 2005

Un large choix de produits
et accessoires pour
construire votre projet.

Terrasse, Bardage, Charpente, Isolation
fibre de bois... Retrouvez tout l'univers
construction bois chez PHV BOIS !

Terrasse en bois exotique

115 route de Tigy, 45110 **SIGLOY**

02 38 66 27 39

eco.bois.centre@orange.fr

P
HV. BOIS

WWW.PHVBOIS.COM

ACHAT - VENTE - ESTIMATION



Delphine VENON

Votre conseiller immobilier indépendant à Châteauneuf-sur-Loire

Médaille d'Or du réseau



Propriétés-privées.com

06 11 73 16 67

Email : d.venon@proprietes-privées.com

Estimation **gratuite**



par un vrai spécialiste du marché local

VALORISATION IMMOBILIERE

MENEAU GERIN



Espaces verts

Création / Aménagement parcs et jardins

Possibilité de contrat à l'année



Terrassement - Assainissement

POSE FOSSE TOUTES EAUX NOUVELLES NORMES

RACCORDEMENT PAVILLONS, NETTOYAGE TERRAIN

AMÉNAGEMENT DE COUR, POSE DE BORDURES, PAVÉS

DÉTECTION DE CANALISATION PAR PASSAGE DE CAMÉRA



**PARTICULIER
DEVIS
GRATUIT
PROFESSIONNEL**

SI
services à
LA PERSONNE

réduction d'impôts
50%
réduction d'impôts

02 38 58 13 10

7 rue de la zone d'activité 45510 NEUVY-EN-SULLIAS

sarlmeneaugerin@free.fr / www.meneau-gerin.fr



CREATEUR ET FABRICANT DE MEUBLES STYLE INDUSTRIEL METAL & BOIS
SERRURERIE GENERALE / METALERIE

Fabrication Française et Artisanale

101 ROUTE DE MARMAIN A SIGLOY

www.am-fer.fr email : amfer.creations@gmail.com Tél. : 06 23 54 51 87



VENTE DIRECTE A LA FERME

13 route d'ouvrouer 45110 Sigloy

- *Fruits & légumes*
- *Produits locaux (Pâtes, Sirops, Miels, Vins, Bières, Confitures...)*
- *Fromages, beurre, crème fraîche*
- *Colis de viandes*

**MARDI AU VENDREDI DE 9H30 À 12H30
& DE 15H À 19H,
SAMEDI DE 9H30 À 12H30 ET DE 15H À 18H
DIMANCHE MATIN DE 9H30 À 12H30**

Constance Lefaucheur - 0698415374

www.la-ferme-de-la-mestiniere.com

lafermedelamestiniere@gmail.com





SIC IMPRIMERIE 45



**IMPRESSION OFFSET
IMPRESSION NUMERIQUE
IMPRESSION TEXTILE ET GRAND FORMAT**

**IMPRESSION POUR
PARTICULIERS
PROFESSIONNELS
ASSOCIATIONS**

27 route de la Malvandi re - 45110 SIGLOY
T l. 06 82 56 05 63 - E-mail : s-i-c@orange.fr
Site internet : www.sic-imprimerie.fr



BATIBOIS

Jonathan Delesalle

Construction bois
Charpente / Couverture
Terrasses / Pergolas
Bardage

06.18.37.39.11
jd.batibois@gmail.com

Route de Tigy
45110 Sigloy



Passeurs de Loire

À la découverte de la Loire



06.74.54.36.61
passeursdeloire.fr

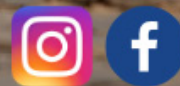

Réflexologue plantaire

Géraldine Troufflard

Déplacement à domicile, en résidence seniors,
en clinique, en centre hospitalier et de convalescence.

« La réflexologie est une technique efficace qui a pour but
de stimuler les facultés d'autoguérison du corps »

Email : pedireflex@live.fr

Portable : 06 87 02 32 66

SIRET : 34866248700027

Atelier
Smart
Architecture

SANDRINE MARTIN
ARCHITECTE

40, route de la Tuilerie
45110 SIGLOY

06 87 20 59 70

sandrinemartinarchitecte@gmail.com

Tél 02 38 56 07 49 - Fax 09 82 62 21 13

Eurl. **COCO Cédric**

MAÇONNERIE GÉNÉRALE

Rénovation

Isolation

Charpente

Placo

Couverture

Carrelage

Depuis 1957

Tél.: 02 38 58 08 00

Fax : 02 38 58 10 42

eurlcococedric@orange.fr

34 route de Jargeau

45510 TIGY



LE CHEVAL ROUGE
GÎTE

Gîtes jusqu'à 15 personnes

8 route des Grands Rûs
45110 Sigloy

<https://www.gite-du-cheval-rouge.fr>

06.09.63.50.65



4/ Vie scolaire



L'acacia

En France nous n'avons pas d'Acacias dans nos jardins mais des Robiniers.

Le Robinier est souvent confondu avec l'Acacia car ce sont des espèces d'arbres qui se ressemblent. Le vrai Acacia fait partie de la famille des mimosacées et est une essence de bois tropical, originaire d'Afrique, d'Australie et d'Amérique du Sud. Le Robinier - faux acacia, quant à lui, est un arbre très présent en Europe et en France. Son nom fait référence à Jean Robin botaniste du roi de France Henri IV, introducteur de cet arbre en France. Deux arbres provenant des graines de Jean Robin existent encore aujourd'hui à Paris : l'un au square René Viviani (le plus vieil arbre de Paris - 1601) et l'autre au Jardin des plantes (1636).

Sa floraison, incroyable, offre de lourdes grappes de fleurs parfumées à symétrie bilatérale. Elles sont très parfumées et font le bonheur des abeilles qui fabriquent un miel suave et doux d'une transparence rare appelé Miel d'Acacia.

Le bois est réputé pour sa solidité et son imperméabilité, imputrescible et adapté pour la confection de mobilier soumis à l'humidité.

SIIS Syndicat Intercommunal d'Intérêt Scolaire Guilly/Sigloy

Composition du bureau 2023 :

Présidente : Nicole BRAGUE
Vice-présidente : Caroline BARROS
Membres : Vincent ASSELIN
Marie-Ange BALDY
Nathalie FRICHE
Hervé POTHIER
Marylène RAMOND
Catherine VASSENEIX

Le personnel du SIIS :

à Sigloy : Sabine ARLICOT
Cécile HANCHIN
Jeanine JOUIN
Valérie CUCCUREDDU
Samantha DE FARIA
à Guilly : Patricia SALMON
Bouchra BOULMIER

Secrétariat SIIS (Cantine-Garderie) : Marie-Christine RIBOT

Téléphone : 02.38.57.25.95

Garderie de Sigloy / Téléphone : 06.49.85.39.38

Courriel : siris45@wanadoo.fr

Compétences du syndicat :

- L'entretien ménager des locaux scolaires et des restaurants scolaires.
- L'achat, l'installation et la maintenance des matériels informatiques, du mobilier scolaire et des fournitures scolaires.

- L'organisation et la gestion des restaurants scolaires.
- Les sorties scolaires, les classes de découverte et les transports liés à ces activités.
- La gestion et la rémunération du personnel nécessaire au fonctionnement du syndicat.

Cantine scolaire :

Les tickets repas sont à acheter avant chaque lundi de 8 h à 9 h à Sigloy pour les élèves de maternelle ou à Guilly pour les élèves de primaire. Votre enfant remettra une enveloppe avec le règlement à son enseignant.

Les tarifs sont fixés chaque année par délibération du syndicat scolaire.

Au 1^{er} septembre 2023 : 3,60 € pour les élèves de maternelle, 3,70 € pour les élèves de primaire et 4,80 € pour les adultes.

Garderie Périscolaire

- Sur la commune de Sigloy tous les soirs de 16 h à 19 h et le mercredi de 7 h à 18 h 30.

- Sur la commune de Guilly tous les matins à partir de 7 h 15 jusqu'à 8 h 30 dans la salle de réunions (salle polyvalente).

Pendant les périodes scolaires, garderie à Sigloy le mercredi de 7 h à 18 h 30 encadrée par Samantha DE FARIA et Valérie CUCCUREDDU

Regroupement scolaire Guilly/Sigloy

École de Sigloy Directrice : Justine FOURRIER Téléphone : 02.38.45.36.47 Courriel : ec-sigloy@ac-orleans-tours.fr	École de Guilly Directrice : Laurie GUILLOUX Téléphone : 02.38.58.14.84 Courriel : ec-guilly@ac-orleans-tours.fr
12 PS / 11 MS avec Sandra DE MATOS 8 GS / 11 CP avec Justine FOURRIER	17 CE1 avec Anne-Sophie THAUMAZEAU 11 CE2 / 9 CM1 avec Nathalie CERDAN 20 CM2 avec Laurie GUILLOUX

PS : petite section / MS : moyenne section / GS : grande section / CP : cours préparatoire / CE : cours élémentaire / CM : cours moyen

Les horaires (lundi, mardi, jeudi et vendredi)

École de Sigloy

le matin :

accueil de 8 h 25 à 8 h 35

sortie à 11 h 35

l'après-midi :

accueil de 12 h 55 à 13 h 05

sortie à 16 h 05

École de Guilly

le matin :

accueil de 8 h 20 à 8 h 30

sortie à 11 h 45

l'après-midi :

accueil de 13 h 15 à 13 h 25

sortie à 16 h 10

Sigloy - Retour en images sur l'année scolaire 2022/2023 :

Des projets culturels :

- Les 2 classes ont assisté à 3 séances de cinéma dans le cadre du projet **Cinématernelles**.

- **Un concert JMF** à l'espace Florian de Châteauneuf-sur-Loire en **novembre 2022**.

- **Une randonnée lecture** avec la Troupe des Salopettes lors de l'événement **« Les grands Villages de la Lecture »** en mai 2023. Les comédiens ont interprété, dans 3 lieux différents dont la bibliothèque municipale, des histoires tirées d'albums de jeunesse.



Du sport :

- Le **16 décembre 2022**, les 5 classes du Regroupement scolaire se sont retrouvées à Sigloy pour une rencontre sportive et coopérative sur la thématique de la laïcité. La salle des fêtes a pris des airs de restaurant scolaire le midi pour accueillir tous les élèves.



Des rencontres et sorties locales pour les classes de GS/CP et CP/CE1:

- Dès le **début de l'année scolaire**, par une belle journée d'été, **Philippe Cimetière** a accueilli les élèves dans son verger afin de faire découvrir son beau métier aux élèves. Les enfants ont pu cueillir et déguster de délicieuses pommes. Cette journée a également été l'occasion pour les élèves de CP de voir comment leurs arbres, plantés l'année passée, avaient bien poussés. Un grand merci à Philippe pour son accueil et sa gentillesse, nous lui souhaitons une belle retraite !



- La classe de Grande section / CP a participé avec la classe des CP / CE1 de Guilly à 2 rencontres sportives à Châteauneuf : les 8 épreuves **EPS** en **mars 2023** et les **Usepiades** au **mois de juin 2023**.



- **Au mois de mai**, les élèves des deux classes se sont rendus à pied à **la ferme de Corneboeuf**. Les élèves ont pu apprendre toutes les étapes de transformation du grain de blé à la fabrication des pâtes dont ils raffolent tant ! Les enseignantes remercient Justine qui a accepté d'accueillir les enfants et de leur parler de son métier avec tant de passion et de générosité.

Pour le retour, une surprise attendait les enfants pour rentrer jusqu'à l'école... un moyen de transport en commun hors du commun !



Regroupement scolaire Guilly/Sigloy

- Et pour découvrir la faune locale rien de mieux qu'une sortie en vélo et une promenade en gabarre. Un grand merci aux **Passeurs de Loire** pour leur professionnalisme et leur générosité !



Deux sorties communes pour tous les élèves de la Petite section au CM2 :

- La fête de la Sange le 9 septembre 2022.

- L'archéovillage le 12 juin 2023



L'équipe pédagogique tient à remercier tous les parents, l'APE et les deux municipalités du RPI car c'est une chance d'avoir un programme aussi riche en projets pour aider les élèves à grandir, découvrir et surtout apprendre.

Les dossiers d'inscription pour les futurs élèves de Petite section (nés en 2021) seront à retirer à la Mairie de Sigloy dès le mois de Février 2024 pour les habitants de Sigloy mais aussi de Guilly.

L'équipe pédagogique de Sigloy

Collège « La Sologne » de Tigy

Adresse : 10 rue du Château d'eau, 45510 Tigy

Téléphone : 02.38.58.16.58

Site Internet du collège : <http://clg-la-sologne-tigy.tice.ac-orleans-tours.fr/dotclear/>

Courriel : ce.0451449f@ac-orleans-tours.fr

Quelques nouvelles du Collège de Tigy

Le collège la Sologne accueille cette année 437 élèves répartis en 16 classes et un dispositif ULIS (Unité Localisée pour l'Inclusion Scolaire).

Le collège a, cette année, eu la satisfaction de voir un jumelage se mettre en place avec un établissement scolaire de Leimen grâce au travail, en particulier, des comités de jumelage de S. Ilgen/Leimen et de Tigy et du professeur d'allemand du collège.

22 élèves ont pu ainsi se rendre à Leimen début décembre et admirer le marché de Noël de Heidelberg avec leurs camarades allemands.

Les élèves allemands viendront nous rendre visite en avril.



Recette : Beignets de fleurs d'acacia

Ingrédients :

- 24 fleurs d'acacias
- 200 g de farine
- 3 oeufs
- 1 dl de lait
- 1 dl d'eau
- 1 c à s. d'huile d'arachide
- une pincée de sel
- 30 g de sucre en poudre
- huile pour la friture
- sucre en poudre

Préparation :

- 1. Cueillir les fleurs d'acacia, ôter les petits morceaux de feuille. Les laver et les éponger dans un linge doux.
- 2. Préparation de la pâte à beignets : casser les œufs dans une jatte, ajouter l'huile, le sel, le sucre, et amalgamer le tout avec la farine. Diluer avec l'eau et le lait.
- 3. Mettre une bonne quantité d'huile dans une poêle moyenne, la faire chauffer sur un feu moyen.
- 4. Saisir les fleurs par le pétiole (tige), les enrober avec la pâte, laisser dépasser un petit bout de tige.



- 5. Les plonger dans l'huile chaude, les retourner et les retirer avec une écumoire quand les beignets sont dorés.
- 6. Les saupoudrer encore chauds avec du sucre en poudre.
- 7. Déguster sans attendre.

Astuce : Pour avoir une pâte à beignets plus légère, ajouter de la bière blonde.

Le saule

On l'appelle saule-pleureur car il a comme particularité que ses longues branches retombent vers le sol, donnant l'impression que ce sont des larmes coulant sur un visage.

Depuis l'époque romantique, le saule pleureur est lié aux cimetières. En Extrême Orient il est un symbole de mort... mais aussi de renaissance ! Car ses rameaux repoussent toujours quand on les coupe et qu'on les replante. Dans la mythologie grecque, il est dédié à Hécate, déesse de la Lune.

Pourquoi planter des saules ?

Des cavités se creusent dans l'arbre et attirent beaucoup d'oiseaux (mésanges, chouettes chevêches, pics...) et de mammifères hivernants (chauves-souris, lérots, hérissons, belettes, hermines...). Espèce mellifère, le saule fournit également très précocement du pollen aux abeilles.

Les bienfaits d'un saule-pleureur

L'écorce de saule possède des vertus antalgiques et calme les douleurs lombaires, les douleurs articulaires, les névralgies, les maux de tête, les règles douloureuses, les bursites et tendinites.

Société des Chasseurs de Sigloy



Composition du bureau :

Président : Denis LEFAUCHEUX
Vice-président : René COCHARD
Secrétaire : Michel MEUNIER
Trésorier : Éric BOURSIN

Membres : Jean-Marie GAULT
Jean-Claude GALLIOT
Jean-Pierre VARANNE
Christian BRYK
Richard MASSON

Si des administrés souhaitent adhérer à la société de chasse, il convient de s'adresser à : Denis LEFAUCHEUX - Téléphone : 06.75.45.48.77

La saison 2023/2024 est bien avancée dans une bonne ambiance de groupe. Il a été effectué 7 lâchés de faisans et 4 battues aux chevreuils. La sécurité est de rigueur pour l'entente entre les chasseurs et les promeneurs.

L'assemblée générale a eu lieu le 07 septembre 2023 afin d'organiser la saison 2023/2024. À ce jour, nous comptons 33 adhérents.

La société de chasse de Sigloy remercie la Mairie pour la subvention qu'elle nous a de nouveau attribuée. Cette dotation nous a permis de continuer notre pro-

jet d'investissement dans des miradors afin de toujours améliorer la sécurité des chasseurs et des promeneurs.

Programme 2023/2024 :

- Nous avons prévu 7 lâchers de faisans.
- Les battues aux chevreuils débutent en décembre 2023. Douze bracelets nous ont été attribués par la Fédération des chasseurs.
- Les mois de mars, avril et mai 2024 seront consacrés au piégeage et au déterrage des renards, ainsi qu'à la régulation des corbeaux.

La société des chasseurs vous souhaite une bonne et heureuse année 2024

Association Culturelle de Sigloy



Composition du bureau :

Présidente : Brigitte GIRARD
Trésorier : Daniel BAILLY
Secrétaire : Florence LEFAUCHEUX

L'Association Culturelle de Sigloy (ACS) a été fondée en août 2020.

Son objet principal est la restauration des vitraux de l'Eglise de Sigloy.

Coordonnées : 70 Route de la Tuilerie, Sigloy

Dimanche 22 janvier 2023, malgré un vrai froid d'hiver, à faire démentir les prévisions climatiques, l'Association culturelle de Sigloy a organisé **la fête de la Saint Vincent**. La messe a été concélébrée par le Père Rabourdin et le Père Benoit, enfant de la commune, qui a fait une halte chez ses parents avant de repartir pour Madagascar. Les chants de l'assemblée formée par bonne centaine de personnes étaient rythmés par la guitare de Philippe Allaire. Cette tradition ancestrale de la Saint Vincent, bien ancrée dans nos régions de vignobles a été reprise avec de belles brioches, bénies par le père Benoit, la dégustation des galettes des rois, le vin chaud et le chocolat chaud servis dans le presbytère chauffé pour l'occasion.

Nous remercions Olivier Lefaucheux qui a assuré le chauffage de l'église, Vincent Asselin et la Mairie pour le chauffage du presbytère, les établissements Bouilly pour la décoration florale, Dominique pour la fabrication du vin chaud, Philippe Allaire pour les répétitions de guitare, Daniel Bailly pour son accompagnement vocal, Florence et Constance Lefaucheux pour leur aide efficace pour les flyers, les livrets, les photos entre autres.



Le 23 septembre 2023, l'Association culturelle de Sigloy a fêté la rentrée des classes et l'ouverture de la chasse avec **une fête de la Saint Hubert**. La messe célébrée par le Père Musabé a été suivie d'un buffet copieux préparé par de nombreuses amies bénévoles de l'ACS. Le vin a coulé à flot et les petites tartines sont parties selon la gourmandise de chacun.

La fête s'est poursuivie par un vrai concert de trompes de chasse, dirigé par Francis Métois qui coordonnait 14 sonneurs de grande qualité. Benoit Garnier multi champion international de trompes nous a fait l'amitié et l'honneur de sonner parmi nous. Nous avons retrouvé des sonneurs de l'année dernière que nous remercions pour leur fidélité et leur enthousiasme à nous soutenir. Certains ont fait 300 km pour nous assurer de belles fanfares. La soirée s'est poursuivie dans une ambiance festive à la Maison des Mousquetaires récemment ouverte.



Le 9 et le 16 décembre 2023, l'exposition de la crèche dans l'Eglise de Sigloy a permis à une vingtaine de personnes d'admirer les santons sortis de leurs cartons.

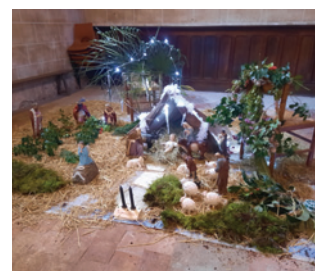

L'ACS remercie tous ses adhérents, sponsors, amis et la Mairie de Sigloy et souhaite une bonne année 2024 à tout le monde.

Association Gymnastique Volontaire

Guilly - Neuvy-en-Sullias - Sigloy

Composition du bureau :

Présidente : Colette MIOT 02.38.58.12.07 Trésorière : Sylvie BARBE
Secrétaire : Hélène CIMETIERE **Courriel** : agvneuvy@gmail.com

Cours Adultes

Sénior actif avec Élodie

Le mardi de 17 h à 18 h
À Sigloy de septembre à décembre
À Neuvy en Sullias de janvier à juin

Activités diversifiées Cardio :
LIA (enchainements chorégraphiés), renforcement musculaire (travail de chaînes musculaires ciblées), stretching

Tarif annuel de 195 €, licence de 30,50 € incluse

Adultes avec Camille

Le jeudi de 19 h à 20 h
À Neuvy en Sullias, de septembre à février
À Guilly de mars à juin

Activités diversifiées :
Cardio, enchainements chorégraphiés, renforcement musculaire (travail de chaînes musculaires ciblées), stretching

Tarif annuel de 195 €, licence de 30,50 € incluse

Cours Enfants

Éveil Gym avec Camille

Le jeudi de 16 h 30 à 17 h 30
À Neuvy en Sullias, salle polyvalente

Activités diversifiées pour les enfants de maternelle
Travail de l'équilibre, de la motricité
Expressions corporelles, jeux collectifs

Tarif annuel de 155 €, licence de 24,50 € incluse
(145 € à partir du 2^{ème} enfant)

Multisports avec Camille

Le jeudi de 17 h 45 à 18 h 45
À Neuvy en Sullias, salle polyvalente

Activités diversifiées pour les enfants de CP au CM2
Travail de l'équilibre, de la motricité
Expressions corporelles, jeux collectifs

Tarif annuel de 155 €, licence de 24,50 € incluse
(145 € à partir du 2^{ème} enfant)

Inscriptions possibles tout le long de l'année

Sigloy Entente Tennistique



Composition du bureau :

Président : Pierre-Louis FOUVEZ
Vice Président : Valentin GRANDJEAN
Trésorier : Emmanuel THOMAS
Secrétaire : Ludovic BRACQUEMOND
Responsable matériel : Jean-Luc GRANDJEAN
Bénévoles : Yvonne CROSNIER, André POUPA, Jean-Gabriel PRADEAU, Philippe GERON

Contact : Pierre-Louis FOUVEZ **Téléphone** : 06.75.09.73.65 **Courriel** : setsigloy@wanadoo.fr

Le but de notre association est de partager notre passion du tennis avec le plus grand nombre dans un esprit de partage et convivialité. Aucun niveau ni âge n'est requis : nous vous attendons toujours plus nombreux.

Marche du coucher du soleil



Fête du club



Nous organiserons encore cette année divers événements ouverts à tous.

Notre assemblée générale ainsi que le renouvellement des cotisations 2024 auront lieu le vendredi 15 mars prochain à partir de 20 h. En cas d'indisponibilité, n'hésitez pas à nous contacter par téléphone.

D'avance une belle année à tous. Sportivement,

L'équipe du Set

Le bureau, nouvellement constitué en septembre, se compose comme suit :

Présidente :	Justine FOURRIER	Secrétaire adjointe :	Mylène BROUSSET
Présidente adjointe :	Jennifer BERTHON	Trésorier :	Damien TARDY
Secrétaire :	Élodie MARTEL		

Pour nous contacter : Courriel : apeguillysigloy@gmail.com

Nous avons le plaisir d'accueillir 37 nouveaux adhérents depuis le mois de septembre.

Retour sur nos événements marquants pour l'année 2023 :

• **Notre première après-midi « Carnaval » le 04 mars 2023** a été un succès, offrant aux enfants la possibilité de s'amuser dans des structures gonflables, de se faire maquiller, de décorer masques et tambours, de déguster de délicieuses crêpes, et de participer à une mémorable bataille de confettis.



• **Une délicieuse sélection de chocolats de Pâques** a été proposée aux résidents de Sigloy et Guilly.

• **La seconde édition de notre chasse aux œufs**, tenue le **02 avril 2023**, a enchanté petits et grands, malgré la pluie et le froid. Tous étaient ravis de repartir avec leurs chocolats, que ce soit après avoir découvert le mot mystère pour les plus grands ou trouvé des œufs colorés pour les plus petits.

• **La kermesse de fin d'année, prévue le 01 juillet 2023** à Sigloy, a malheureusement été annulée en raison des émeutes et des restrictions. Toutefois, un drive a été mis en place pour les participants ayant commandé leur repas du soir, leur permettant de se régaler chez eux. Nous exprimons notre gratitude à Daily's Burger pour sa participation.

• **Lors de la représentation du spectacle des maternelles le 06 juillet 2023**, une buvette a été installée. Tout le monde était ravi de se retrouver pour clôturer l'année scolaire sur une note festive !



• **À l'automne, une vente de bulbes** a été proposée aux parents des élèves des deux écoles.

• **Une après-midi Halloween mémorable a eu lieu le 31 octobre 2023**, comprenant une dégustation de crêpes tout en défilant pour participer au concours du plus beau costume, un stand photo, et une balade dans la pénombre des rues de Guilly à la chasse aux bonbons... Voilà une après-midi effrayante !



• **Une vente de chocolats de Noël, ainsi que de saucissons, fromages et vins**, a été organisée pour les habitants des deux communes.

• **La vente de sapins de Noël** a également été un succès.

• **Le spectacle de Noël du 08 décembre 2023** à Guilly, a offert aux enfants l'opportunité de chanter devant leurs familles, interprétant les chants traditionnels de Noël appris en classe. Grâce aux bénéfices des différentes ventes, nous avons eu le plaisir d'offrir un livre à chaque enfant, remis par le Père Noël. Nous espérons que la nouvelle formule « Repas&Musique » proposée cette année, a su ravir parents et enfants. Aussi, nous exprimons notre reconnaissance à la commune de Guilly pour le joli feu d'artifice offert!



Nous tenons à remercier sincèrement les différentes associations qui nous ont prêté du matériel (tennis, le comité des fêtes etc...), la Ferme de la Mestinière pour ses dons, les magasins participants locaux (JouéClub et Super U...), les bénévoles, sans qui rien ne serait possible, ainsi que les deux communes pour leur générosité.

Comité des Fêtes de Sigloy



Composition du bureau 2023 :

Présidente : Florence LEFAUCHEUX
Vice-Présidente : Béatrice FAURE
Trésorière : Véronique THOMAS
Secrétaire : Constance LEFAUCHEUX
Membres actifs : Patricia CHANGENOT
Béatrice COURTIAL
Nicole DESMARAIS

Membres actifs : Patricia DOISNEAU
Patrick DOISNEAU
Thierry FAURE
Olivier LEFAUCHEUX
Pascale LE GOFF
Christian LEROY
Régine LEROY

Coordonnées : Florence LEFAUCHEUX, Présidente

Téléphone : 06.98.69.68.46

Courriel : comitefetesigloy@orange.fr

Rappel des manifestations de l'année 2023 :

La journée pêche s'est déroulée à Saint-Aignan-Le-Jaillard **le dimanche 18 juin**. Dans une ambiance conviviale et avec le beau temps, cette manifestation a remporté un franc succès avec une cinquantaine de participants venus en tant que pêcheurs ou accompagnants.

L'animation de notre village s'est poursuivie par l'organisation de **la Fête de la Musique le vendredi 23 juin**. Le groupe « Guinguette et chansons » a permis à de nombreux habitants du village de profiter d'une très belle soirée musicale et les participants ont pu se restaurer à la buvette.

Le loto a fait salle comble **le samedi 14 octobre** dans la salle des fêtes de Sigloy et a permis aux participants présents de passer une très bonne soirée et de gagner les nombreux lots proposés : télévision, pompe à bière, tablette tactile, bon d'achat, blender, micro-ondes, caddie alimentaire, centrale vapeur, balade en Loire, sortie canoë, nettoyeur haute pression...



Une soirée dansante « Années 80 », riche en paillettes, s'est déroulée **le samedi 5 novembre** à la salle des Fêtes. Les 115 inscrits ont ainsi pu passer une excellente soirée animée par un DJ et se restaurer avec le repas froid proposé.

La 12^{ème} édition de notre vide coffre à jouets, le dimanche 26 novembre, a été l'occasion pour les enfants et leurs parents de vendre jouets, livres, matériel de puériculture et vêtements de bébés. Cette année a été encore un vrai succès avec 53 tables réservées et une affluence importante principalement le matin.



Un plateau-repas préparé par Le Relais de Châtenoy a été offert à nos anciens **le 23 décembre**. Cette attention, qui a été fort appréciée, a permis à 31 personnes de la commune de fêter Noël et de leur apporter un peu de joie en cette fin d'année.

Le réveillon de la Saint-Sylvestre a clôturé les festivités de l'année 2023 avec un excellent dîner dans une atmosphère festive. L'année 2024 a ainsi commencé sous de bons auspices dans la joie, la bonne humeur et sous les lancers de cotillons pour l'ensemble des participants.

Nous tenons à remercier tous ceux qui nous aident à préparer les manifestations ainsi que la municipalité pour son soutien.

Le calendrier des manifestations pour l'année 2024 :

- **Vendredi 9 février** : Assemblée Générale, à la salle des fêtes
- **Lundi 26 février** : Sortie Salon International de l'Agriculture, à Paris
- **Au printemps** : Sortie Visite Cathédrale - Zoo Refuge La Tanière - Maison Picassiette, à Chartres
- **Vendredi 21 juin** : Fête de la musique
- **Samedi 5 octobre** : Soirée Années 80, à la salle des Fêtes
- **Samedi 19 Octobre** : Loto, à la salle des fêtes
- **Dimanche 24 Novembre** : vide-coffre à jouets, à la salle des fêtes
- **Samedi 21 décembre** : Plateau des anciens
- **31 décembre** : Réveillon de la Saint-Sylvestre, à la salle des fêtes

Compagnie des Archers du Val d'Or



Composition du bureau 2023 :

Présidente :	Florence MOREAU
Trésorier :	Anaël LIEGARD
Secrétaire :	Anthony BRUANDET
Membre :	Flavien MOREAU

Pour nous contacter :

Florence MOREAU, présidente, 101 route de Rochevieux 45110 St-Martin-d'Abbat

Téléphone : 02.38.58.41.32

Courriel : florence.jove@orange.fr

Siège social : Mairie de Sigloy

Archers et habitants de Sigloy nous vous saluons !

Vie associative :

Cette année nous avons 40 licenciés, de 8 à 74 ans. Nous avons organisé **2 concours, le 9 juillet et le 10 septembre** sur les terres de Sigloy à l'ancienne carrière, nous avons eu sur les 2 concours plus de 300 archers venant de toute la région et parfois même des 4 coins de la France.

Nous avons participé au **forum des associations** de Châteauneuf-sur-Loire **le 2 septembre**.

D'autres manifestations ont dû être annulées en raison d'un contexte d'insécurité que nous avons tous subi cette année.

Actualités sportives

Nous avons plusieurs archers qui se sont distingués sur les différents parcours du Loiret et au niveau national. Florence et Francis ont participé au Championnat de France Nature à Plœuc-sur-Lié, où ils sont arrivés respectivement 7^{ème} et 31^{ème}, au championnat régional d'Amilly ils ont fini 2^{ème} et 3^{ème} dans leur catégorie respective.

Anaël, pour sa première année de tir à l'arc, a participé au Championnat de France 3D à Bourg-Saint-Maurice, où il est arrivé 7^{ème}, il est également arrivé 1^{er} de la région en tir Nature à Amilly dans sa catégorie.

Les jeunes commencent à nous rejoindre sur les concours, Lily, Vivien, Ethan, Alexandre et Manon.

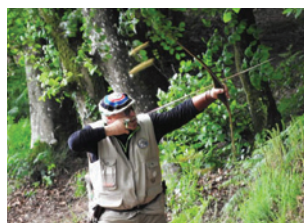

Actualités et Agenda 2023/2024 :

- **Forum des associations** à Châteauneuf-sur-Loire **le 2 septembre 2023**.
- **Notre Assemblée Générale** a eu lieu **le 24 novembre 2023**, nous avons eu un changement de trésorier et de secrétaire.
- **Fête de la St Sébastien** prévue **le 20 Janvier 2024**.
- **Fête de Club** prévue au **printemps 2024** avec un tir à l'oiseau.
- Participation prévue à **la fête de l'école Sigloy/Guilly en juin 2024**.
- **Nos prochains concours** sont prévus **le 14 juillet 2024 et le 8 septembre 2024**.
- **Participation aux championnats de France 3D et Nature 2024** (on l'espère).

Horaires des cours à la salle du presbytère ou sur le pas de tir extérieur :

- **mardi de 18 h 30 à 20 h** : adultes débutants et confirmés
- **mercredi de 16 h 30 à 18 h et 18 h 30 à 20 h** : enfants débutants et confirmés
- **vendredi de 18 h 30 à 20 h** : adultes débutants et confirmés
- **samedi de 10 h à 12 h** : tir sur le terrain de Cayenne



6/ Sigloy en 2023

Le lilas

C'est un arbrisseau à plusieurs tiges, il peut atteindre jusqu'à 6 ou 7 mètres de haut. C'est une plante odorante qui est largement appréciée pour sa beauté et son parfum.

Il existe des centaines de variétés de lilas, dont la couleur des fleurs varie du blanc au bleu, en passant par le rose ou le violet.

Le saviez-vous ?

C'est le diplomate Ogier Ghislain de Busbecq (1522-1592) qui a introduit le lilas en Europe.

Ambassadeur auprès de Soliman dit « le Magnifique », il se voit offrir par le sultan des plants de lilas pour accompagner son retour en Autriche. En 1575, il fit son dernier mandat à Paris où il apporta l'arbuste parfumé.

Le langage des fleurs :

Le lilas a une signification amoureuse, blanc c'est l'innocence, mauve c'est l'amour naissant.

Le lilas est également le symbole de la religion chrétienne, c'est une fleur qui était montée en chapelet pour accompagner les pèlerins.

Sigloy en 2023

Vœux du maire

La traditionnelle cérémonie des vœux s'est déroulée **le 27 janvier** en présence de Mme Bellais (conseillère départementale) et de Mr Mura (président de la Communauté de Communes des Loges).

À cette occasion, le maire a remercié deux présidents d'associations : Jean-Luc Grandjean qui a été président du Sigloy Entente Tennistique pendant de nombreuses années (représenté par Pierre-Louis Fouvez) et Florence Moreau présidente de la Compagnie des Archers du Val d'Or, qui a obtenu une médaille d'argent au championnat de France 3D.



Concert Opus 45 :

Le 3 juin 2023, cet orchestre symphonique de 60 musiciens nous a régalé en reprenant des airs de musique de films, de Jazz et de musique classique dans l'église Saint Martin. Ce concert était organisé par la commune. Une subvention du département du Loiret a permis de proposer un prix d'entrée modique de 5 € et la gratuité pour les enfants.



Échappée à Vélo

Le **11 juin**, le départ avait lieu à Sigloy pour une boucle entre Sigloy, Guilly et Neuvy en Sullias. De la Loire à la Sologne le circuit a fait halte aux Avant-gardes pour le déjeuner.



Fête de la musique

En collaboration avec le Comité des Fêtes, la fête de la musique a rencontré, cette année encore, un franc succès avec le prêt de la structure gonflable de l'Association des Parents d'Elèves pour le plus grand plaisir des enfants.



Repas communal

Le traditionnel repas communal, proposé par la municipalité pour honorer ses aînés a eu lieu **le 14 mai**. Une réussite, à l'image des 80 convives présents, heureux de se retrouver à la salle des fêtes et de goûter au menu concocté par « Midon Traiteur » servi par les conseillers municipaux. Ce déjeuner, ouvert à tous, est offert par la commune aux Sigloyens de plus de 70 ans.



Célébrations du 8 mai et du 11 novembre

Un nombre significatif d'enfants de Sigloy accompagnés de leurs parents ont assisté aux cérémonies. Les enfants ont participé en lisant à plusieurs voix le texte d'hommage à tous les « Morts pour la France » puis ils ont chanté la Marseillaise apprise avec Justine Fourrier la directrice de l'école de Sigloy. Après la cérémonie, les participants se sont retrouvés à la salle des fêtes pour un vin d'honneur.



Esprit Village

Cette année encore, le groupe constitué d'élus et d'habitants de Sigloy s'est retrouvé **le 5 août** pour le désherbage du cimetière et **le 25 mars** pour l'opération Sigloy Propre. Une petite collation préparée par la commune a été proposée aux courageux participants.



Agenda prévisionnel 2024

Ces animations et d'autres en prévision vous seront confirmées dans vos boîtes aux lettres et sur Panneau Pocket.

19 janvier		Vœux du maire
20 janvier		Fête de la Saint Vincent (Association Culturelle de Sigloy)
26 février		Salon International de l'Agriculture à Paris (Comité des fêtes)
Avril		Opération Sigloy propre
8 mai		Commémoration du 8 mai 1945
12 mai		Repas communal
1 ^{er} juin		Marche du coucher de soleil (Sigloy Entente Tennistique)
21 Juin		Fête de la musique (Comité des fêtes)
14 Juillet		Fête nationale
21 Septembre		Fête de la Saint Hubert (Association Culturelle de Sigloy)
5 Octobre		Soirée Années 80 (Comité des fêtes)
13 Octobre		Octobre Rose (Association Gymnastique Volontaire)
19 Octobre		Loto (Comité des fêtes)
11 Novembre		Commémoration du 11 novembre 1918
24 Novembre		Vide Coffre à jouet (Comité des fêtes)
31 Décembre		Réveillon (Comité des fêtes)

Recette : Sirop de Fleur de Lilas

Préparation :

1. Faites bouillir 1/2 L d'eau et ajoutez 50 g de fleurs de lilas équeutées.
2. Laissez infuser 10 minutes, puis filtrez les fleurs pour ne garder que l'eau.
3. Ajoutez 400 g de sucre de canne à l'eau parfumée
4. Portez le mélange eau-sucre à ébullition et laissez frémir à feu doux pendant 10 minutes
5. Transvasez dans des bouteilles stérilisées et laissez refroidir.

Le sirop se conserve environ un mois après ouverture au frigo, vous pourrez l'utiliser pour vos kirs ou vos cocktails d'été !



7/ Informations utiles

Le bouleau

Le bouleau est très connu pour son écorce blanche, lisse et brillante. C'est un arbre à branches fortes à faible défilement. Le bouleau a une croissance lente (4,5 m en 20 ans) atteint 19 à 25 m, parfois 30 m de hauteur. Les rameaux et l'écorce ont une odeur aromatique.

Le bouleau est très réputé en médecine douce. On utilise ses feuilles, son écorce, sa sève, ses bourgeons et l'huile essentielle extraite de l'écorce. La sève est riche en nutriments, on lui attribue mille bienfaits : elle détoxifie l'organisme, le reminéralise et le revitalise.

Le saviez-vous ?

C'est l'arbre de la purification et du renouveau, il est utilisé pour purifier le corps (peau, reins, foie, intestins) mais aussi les lieux. Au Moyen-Âge on accrochait quelques branches au-dessus des portes et des fenêtres pour éloigner les sorcières. On fabriquait les berceaux des nouveau-nés en bouleau pour les protéger du mal et également des balais pour chasser les mauvais esprits.

Séniors - Aide à la personne



Téléassistance à domicile, mobile ou connectée, il y a toujours une solution qui correspond à votre besoin.

Présence Verte Beauce Cœur de Loire Orléans
11 rue des droits de l'homme, 45000 Orléans
Téléphone : 02.38.60.55.89
Courriel : pv45@presenceverte.fr



Pour vous permettre de vivre chez vous le plus longtemps possible en ayant à vos côtés une personne qui vous aide dans votre vie quotidienne, ou ponctuellement, tout en maintenant le lien social.

Bureau ouvert de 9 h à 12 h 30 et de 14 h à 17 h (sauf le vendredi : fermeture à 16 h 30)

UNA Aide à domicile - Secteur de TIGY
6 rue du 20 août 1944 - 45510 Tigy
Téléphone : 02.38.58.11.54 **Courriel** : saad.tigy@asad45.fr

Séniors - Aide à la personne



Livraisons de repas, ménage, repassage et services pour séniors.

ADMR - VAL-FORET
110 Grande Rue, 4
5110 Châteauneuf-sur-Loire



Ménage, repassage, aide à la personne.

DomusVi
44 Grande Rue,
45110 Châteauneuf-sur-Loire
Téléphone : 02.22.54.23.09



12 place de la Halle Saint Pierre
45110 Châteauneuf-sur-Loire
Téléphone : 02.38.58.46.27

À la suite de la visite et de l'évaluation de la Responsable de secteur, des employés à domicile et des auxiliaires de vie sociale accompagnent les personnes dépendantes pour améliorer leur qualité de vie et contribuer ainsi à leur maintien à domicile.



Le Centre Local d'Information et de Coordination est un guichet unique de proximité dont le rôle est de conseiller, informer et orienter les aînés et leur famille.

Permanences sur le point d'accueil : Du lundi au vendredi matin de 9 h à 12 h.
15 avenue du Petit Parc (2^{ème} étage), 45600 Sully-sur-Loire
Téléphone : 02.38.36.84.80 **Courriel** : clic@hopital-sully.fr

Pourquoi les bouleaux sont plantés par 3 ?

Le bouleau est souvent planté en cépée, c'est à dire que trois arbres sont directement placés dans le même trou, formant ainsi un petit bosquet. Cela permet de réduire la hauteur des bouleaux qui mesureront environ moitié moins que s'ils étaient plantés seuls



Numéros utiles



Mairie :	02.38.58.42.81
Communautés de communes des Loges (CCL) :	02.38.46.99.66
SPANC :	02.38.46.04.93
SICTOM :	02.38.59.50.25
SIAEP :	09.77.54.19.42
Fontainier :	06.85.60.94.50
EDF Service Client (Particulier) :	09.69.32.15.15
ENEDIS Dépannage :	09.726.750.45

Urgences

SAMU :	15
Police :	17
Pompiers :	18
Appel d'Urgence Européen :	112
Urgence SOS mains :	0.820.000.660
Urgences Psychiatriques :	02.38.60.59.29
Médecin de garde :	116.117
Pharmacie de garde :	32.37
Urgences dentaires (dimanches et jours fériés) :	02.38.81.01.09
Centre Anti-Poison (Angers) :	02.41.48.21.21
Gendarmerie de Jargeau :	02.38.46.83.70
Gendarmerie Châteauneuf-sur-Loire :	02.38.46.86.70
Allo enfance maltraitée :	119
Services aux malentendants :	114
Violence conjugale :	3919



Médecins



Maison de santé des Loges

3 rue Crozier, Châteauneuf-sur-Loire

5 médecins généralistes :

- Dr Alice CORNETTE
- Dr Julien FILLON
- Dr Sandrine MBEMBA
- Dr Julie THOMAS
- Dr Lise TOUTFAIRE

Secrétariat des généralistes : 02.38.46.95.31
maisondesantedesloges@gmail.com

1 chirurgien-dentiste : 02.38.46.95.36
Dr Natacha BLANCHARD

1 psychologue : 06.11.10.36.85
Emmanuelle PRETIN

1 cabinet d'orthodontie : 02.38.47.06.21
Drs Olivier et Anne-Sophie MARY

1 diététicienne : 06.84.96.08.27
Nawel AUDAM

1 psychomotricienne : 02.38.46.95.34
- Muriel DOUHARD

3 kinésithérapeutes : 02.38.47.06.22
- Julien ARTIGUES
- Benjamin CACHON
- Alexia PIVOTEAU

Généralistes

à Châteauneuf-sur-Loire

Dr MVONDO-MVONDO : 02.38.58.41.30

à Tigy

- Dr DALIGAUX
- Dr DEFREMONT
- Dr VIGUIER
- Secrétariat : 02.38.58.14.00

- Dr POUTHIER : 02.38.46.17.17

Radiologue

à Châteauneuf-sur-Loire

Centre d'imagerie Médicale : 02.38.58.43.95
13 Rue Maurice Genevoix ou Doctolib

Infirmiers / Infirmières



à Châteauneuf-sur-Loire

Cabinet infirmier : 80 Grande Rue : 02.38.51.34.82

Maison de santé des Loges : 02.38.58.97.00/
3 rue Crozier : 06.75.19.29.73

4 infirmiers : Nicolas BRUNEAU,
Virginie CHATELAIN,
Sabrina MATHE et Elodie VERRIER

à Tigy

Mme ROUSSEAU : 02.38.58.07.98
Mme LANCELOT : 07.81.82.28.38
Site internet : www.infirmiere-tigy-lancelot.fr

Numéros utiles

Hôpitaux - Cliniques



CHU - Orléans

Standard : 02.38.51.44.44
Urgences : 15

Pôle santé Oréliance - Saran

Standard : 02.38.79.60.00
Urgences polyvalentes et
traumatologie : 02.38.79.82.82
Urgences cardiologiques : 02.38.79.83.83
Urgences maternité : 02.38.79.61.00
SOS Mains : 02.38.79.60.95

Clinique de l'Archette - Olivet

Standard : 02.38.51.61.71
Archette Premiers Soins : 02.38.51.55.85

Vétérinaires



à Châteauneuf-sur-Loire

Clinique vétérinaire du Gabereau
82 route d'Orléans : 02.38.58.41.06
Rendez-vous sur <https://gabereau.vet/>

à Jargeau

Cabinet vétérinaire Dr BOUTTER
19bis Rue du Civet : 02.38.59.90.89
Rendez-vous sur vetolib.fr

Pharmacies



à Châteauneuf-sur-Loire

Pharmacie de La Loire
50 Avenue du Gâtinais : 02.38.58.42.20
Pharmacie du Gabereau
121 Route d'Orléans : 02.38.58.52.90
Pharmacie du Centre
29 Grande Rue : 02.38.58.43.23

à Tigy

Pharmacie
20 Rue de Sully : 02.38.58.00.25

Assistantes maternelles de Sigloy

Natalie ROY : 06.25.58.76.15
Adélaïde RIGNAULT : 02.38.58.13.01/
06.07.63.94.90
Aurélie ANGLARES : 06.15.71.30.09

Relais Petite Enfance



Coordination Petite Enfance
CCL 54 Rue du Clos Renard à
Châteauneuf-sur-Loire : 02.38.46.04.94

Ambulances



à Châteauneuf-sur-Loire

Europe Ambulance 45 : 02.38.58.56.28

à Fay-aux-Loges

Ambulances Saint Paul : 02.38.45.01.12

à St-Benoît sur Loire

Alex Ambulances : 02.38.36.22.42

Assistance sociale



Maison du département de
Jargeau : 02.18.21.29.00

CHÂTEAUNEUF-SUR-LOIRE

CHÂTEAUNEUF-SUR-LOIRE

1

2

3

4

5

A

B

C

D

E

F

LA LOIRE

La Maltournée

Les Terres du Bich

Le Château Frileux

Les Vallées

Route des Vallées

Route des Vallées

Route des Vallées

Le Grand Chemin

Route de la Levée

La Canardière

Le Champfort

Route de Marmain

Le Moulin

Le Petit Verger

Le Verger

Le Pavillon

Le Carrouge

Le Vassy

Le Vassy

Le Vassy

Le Vassy

Le Vassy

Le Vassy

Le Vassy

Le Vassy

Le Vassy

Le Vassy

Le Vassy

Le Vassy

Le Vassy

Le Vassy

Le Vassy

Le Vassy

Le Vassy

Le Vassy

Le Vassy

Le Vassy

Le Vassy

Le Vassy

Le Vassy

JARGEAU

OUVROÛER-LES-CHAMPS

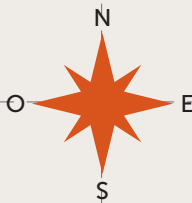

TIGY

NEUVY-EN-SULLIAS

NEUVY-EN-SULLIAS

1

2

3

4

5

CHÂTEAUNEUF-SUR-LOIRE

CHÂTEAUNEUF-SUR-LOIRE

1

2

3

4

5

A

B

C

D

E

F

LA LOIRE

La Maltournée

Les Terres du Bich

Le Château Frileux

Les Vallées

Route des Vallées

Route des Vallées

Route des Vallées

Le Grand Chemin

Route de la Levée

La Canardière

Le Champfort

Route de Marmain

Le Moulin

Le Petit Verger

Le Verger

Le Pavillon

Le Carrouge

Le Vassy

Le Vassy

Le Vassy

Le Vassy

Le Vassy

Le Vassy

Le Vassy

Le Vassy

Le Vassy

Le Vassy

Le Vassy

Le Vassy

Le Vassy

Le Vassy

Le Vassy

Le Vassy

Le Vassy

Le Vassy

Le Vassy

Le Vassy

Le Vassy

Le Vassy

Le Vassy

JARGEAU

OUVROÛER-LES-CHAMPS



TIGY

NEUVY-EN-SULLIAS

NEUVY-EN-SULLIAS

1

2

3

4

5

CHÂTEAUNEUF-SUR-LOIRE

CHÂTEAUNEUF-SUR-LOIRE

1

2

3

4

5

A

B

C

D

E

F

LA LOIRE

La Maltournée

Les Terres du Bich

Le Château Frileux

Les Vallées

Route des Vallées

Route des Vallées

Route des Vallées

Le Grand Chemin

Route de la Levée

La Canardière

Le Champfort

Route de Marmain

Le Moulin

Le Petit Verger

Le Verger

Le Pavillon

Le Carrouge

Le Vassy

Le Vassy

Le Vassy

Le Vassy

Le Vassy

Le Vassy

Le Vassy

Le Vassy

Le Vassy

Le Vassy

Le Vassy

Le Vassy

Le Vassy

Le Vassy

Le Vassy

Le Vassy

Le Vassy

Le Vassy

Le Vassy

Le Vassy

Le Vassy

Le Vassy

Le Vassy

JARGEAU

OUVROÛER-LES-CHAMPS

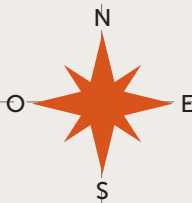

TIGY

NEUVY-EN-SULLIAS

NEUVY-EN-SULLIAS

1

2

3

4

5

Plan de Sigloy

6



LÉGENDES

- Mairie
- Église
- École
- Salle des fêtes
- Bibliothèque
- Boîte à lettres
- Camping
- Arrêt de car
- Boulangerie
- Tri sélectif collectif
- Château d'eau
- Port de Sigloy
- Cimetière
- Terrain de tennis
- Terrain multi-sports
- La Ferme de la Mestinière

RUES

- F4 Caillou (impasse du)
- C2 Château d'eau (route du)
- A4-D4 Châteauneuf (route de)
- B4-B5 Chênat (route de la)
- E3 Cholette (impasse de la)
- D3-D4 Clos Verger (route du)
- D5 Fournil (route du)
- D5 Grands Rus (route des)
- E3-E4 Guillaumelles (route des)
- D4-F6 Guilly (route de)
- C3-D5 Levée (route de)
- C4-C5 Loire (route de)
- D4-D5 Malakoff (impasse de)
- E2-E3 Malvandière (route de la)
- C2-C3 Marmain (route de)
- D4-D5 Motte (route de la)
- E4-F4 Neuvy (route de)
- E3 Noue (impasse de la)
- C2-D4 Ouvroüer (route d')
- D3-D4 Pavillon (route du)
- D4 Petite Pocelle (rue de la)
- D4 Pocelle (rue de la)
- E3-E4 Sentes (route des)
- E5 Tire Peine (impasse de)
- D4-F3 Tigy (route de)
- D4-D5 Tuilerie (route de la)
- A4-C3 Varennes (route des)
- B2-A4 Val (route du)
- B2 Vallées (route des)
- D3 Verger (route du)

LIEUX DITS COMMUNAUX

- D5 Agneaux (les)
- E6 Brèche (la)
- C3 Canardière (la)
- D4 Carrouge (le)
- C3 Champfort (le)
- F4 Charretée (la)
- B3-B4 Château Frileux (le)
- E4 Chaussy (la)
- B5 Chênat (la)
- C4 Closeaux (les)
- E2 Cornebœuf
- D4 Courtils (les)
- C4 Croix (la)
- D5 Fournil (le)
- B3-C3 Grand Chemin (le)
- E3-E4 Grosse (la)
- C4 Guillaumelles (les)
- B5-C5 Joncs (les)
- C2-C3 Maison Neuve
- C4-C5 Malakoff
- E3 Malvandière (la)
- A4 Maltournée (la)
- D4 Mestinière (la)
- D4-D5 Motte (la)
- D3 Moulin (le)
- D3 Pavillon (le)
- E3-F3 Petit Pont de Bois
- D3 Petit Verger (le)
- D3 Plaine (la)
- D5 Porte (la)
- E4-E5 Prateaux (les)
- B4-B5 Terres du Bich (les)
- E5 Tire Peine
- D5 Tuilerie (la)
- B2 Vallées (les)
- E5 Vassy (le)
- D4 Verger (le)

LE MESNIL

LA LOIRE

La Brèche

SULLIAS

SULLY-SUR-LOIRE

6

Plantations Novembre 2023

**Une haie décorative à
floraison décalée**

Un verger

Un pommier, un poirier, un prunier,
un mirabellier et un cerisier

Des arbres d'ornement

Un Copalme d'Amérique,
un Catalpa, un Albizia, un Chêne
Rouge d'Amérique, un Tulipier de
Virginie et un Ginkgo



Rédaction : ce bulletin municipal a été réalisé par les membres de la Commission Communication.
Réalisation graphique : Mr Jérôme Germain
Photos et illustrations : Photos fournies par les conseillers municipaux, les associations, Pixabay.
Photo de couverture : @ashico3000/istock offerte par les éditions Sixtrid (Orléans)
Imprimeur : SIC Imprimerie 45 à Sigloy